

Liste der eingetragenen User.

Unterschieden wird nach normalen Usern (schwarz), Usern mit Admin-Rechten (rot) und Usern mit Supervisor-Rechten (blau).

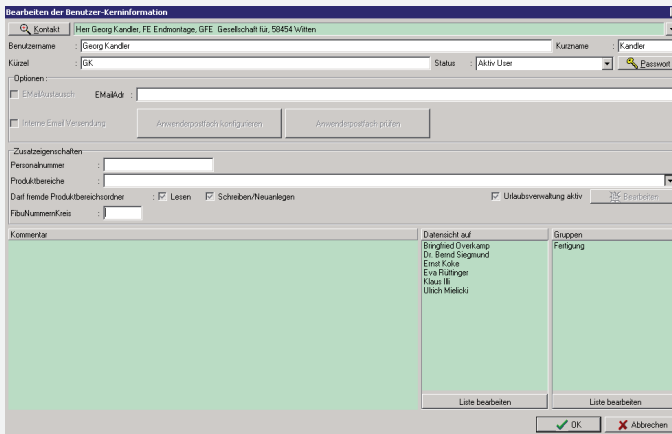

Erfassung eines Users.

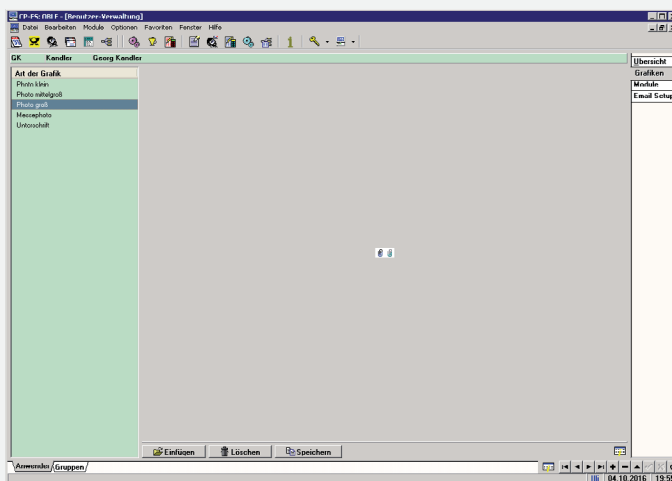

Zu jedem User können verschiedene Grafiken hinterlegt werden, so z.B. Bilder und Signaturen.

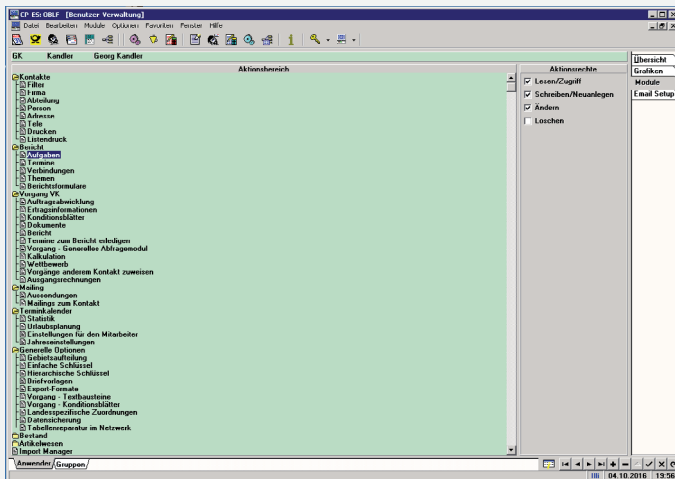

Über die Rechteverwaltung erhält jeder User sein spezifisches Rechteprofil.

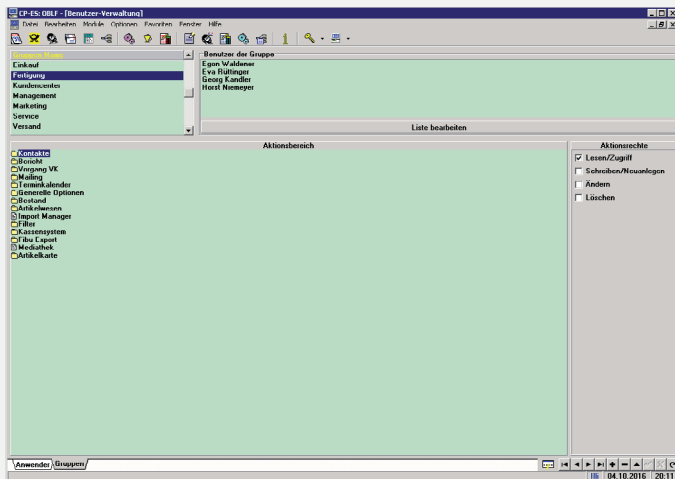

Alle User können bestimmten Usergruppen zugewiesen werden. In diesem Falle werden die Rechteprofile pro Gruppe erstellt .