

Als oberste Ebene im Produktkonfigurator ist hier die Ebene „Kategorie“ eingerichtet.

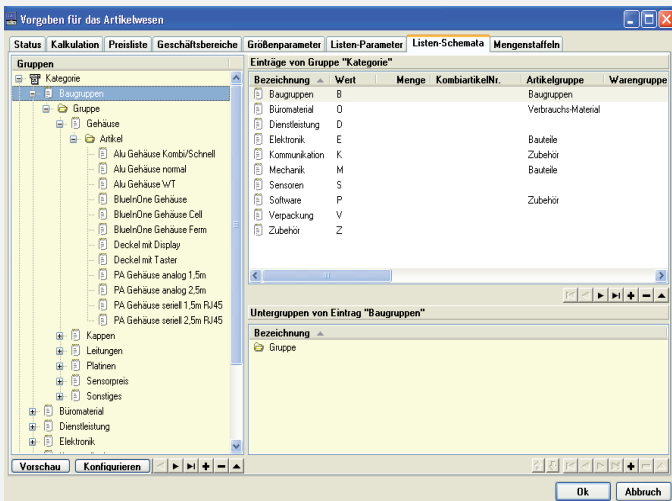

Als zweite Ebene im Produktkonfigurator ist hier die Ebene „Baugruppen“ eingerichtet.

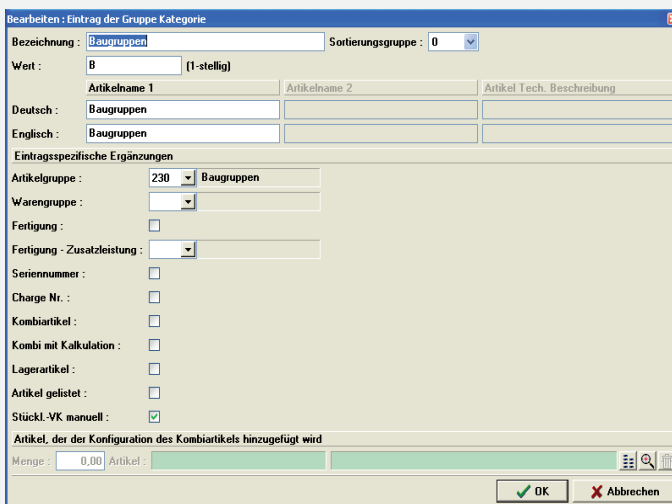

Zuordnung der artikelbezogenen Werte für eine Baugruppe

Bearbeiten: Eintrag der Gruppe Artikel

Bezeichnung: Sortierungsgruppe:

Wert: (5-stellig)

	Artikelname 1	Artikelname 2	Artikel Tech. Beschreibung
Deutsch:	Alu Gehäuse Kombi/Schnell		
Englisch:	Alu Gehäuse Kombi/Schnell		

Ergänzende Werte zu einer Baugruppe

Bearbeiten - Stückliste: Alu Gehäuse Kombi/Schnell (Artikel)

Artikel: Baugruppen Leitungen Stecker Buchse Alu Gehäuse

Menge:

☐ Beilage

☐ VK-P

☐ veraltet Grund der Veralterung:

Festlegung der Fertigungsstückliste für die Baugruppe

Bearbeiten: Untergruppe von "Sensoren"

Gruppenname: ☒ Pflichtfeld ☒ Stücklistenverwaltung

Definition des Rückgabewertes

Prefix: Anzahl Stellen: Suffix:

Gruppen, die neu erzeugten Einträgen hinzugefügt werden

Eintraggruppen:

Definition der Rückgabeteile

Artikelname 1 - Position: Artikelname 1 - Prefix: Artikelname 1 - Suffix:

Artikelname 2 - Position: Artikelname 2 - Prefix: Artikelname 2 - Suffix:

Tech.Besch. - Position: Tech.Besch. - Prefix: Tech.Besch. - Suffix:

Artikelname 1 - Bezeichner	Artikelname 2 - Bezeichner	Artikel Tech. Beschreibung
Deutsch:		Gehäuse:
Englisch:		housing:

Felder, die in den Untereinträgen zur Gruppe konfiguriert werden

<input checked="" type="checkbox"/> Artikelgruppe	<input type="checkbox"/> Warengruppe	<input type="checkbox"/> Marke	<input type="checkbox"/> Klasse	<input type="checkbox"/> Lieferzeit
<input type="checkbox"/> ME	<input type="checkbox"/> Min.Menge VK	<input type="checkbox"/> ME Schritt	<input type="checkbox"/> Provisionsfähig	<input type="checkbox"/> Rabattfähig
<input type="checkbox"/> Skontofähig	<input type="checkbox"/> EK-P in VG änderbar	<input type="checkbox"/> SK-P in VG änderbar	<input type="checkbox"/> VK-P in VG änderbar	<input type="checkbox"/> Fertigung
<input type="checkbox"/> Fertigung - Zusatzleistung	<input type="checkbox"/> Fertigungsstätte	<input checked="" type="checkbox"/> Seriennummer	<input type="checkbox"/> Charge Nr.	<input type="checkbox"/> Kombiartikel
<input type="checkbox"/> Kombi mit Kalkulation	<input type="checkbox"/> Lagerartikel	<input type="checkbox"/> Joker	<input type="checkbox"/> Wettbewerbsartikel	<input checked="" type="checkbox"/> Mengenstapel
<input type="checkbox"/> Artikel geliefert	<input type="checkbox"/> Stückl.-VK manuell	<input type="checkbox"/> Zähler für Seriennummer		

Datenübersicht zu einer Kategorie