

Bestimmte Texte können sich in Abhängigkeit von einem Land sehr unterschiedlich darstellen. Hier bietet CPES® die Möglichkeit, Texte wie Zahlungs- oder Lieferbedingungen je nach Verwendung im Inland, in der EU oder in Drittländern unterschiedlich festzulegen.

Dabei können beliebige Ländergruppen zusammengestellt werden.

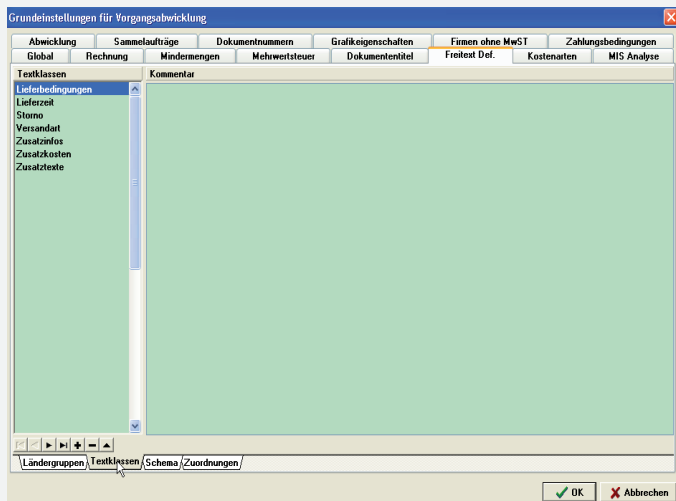

Beliebig viele Textklassen können verwaltet werden.

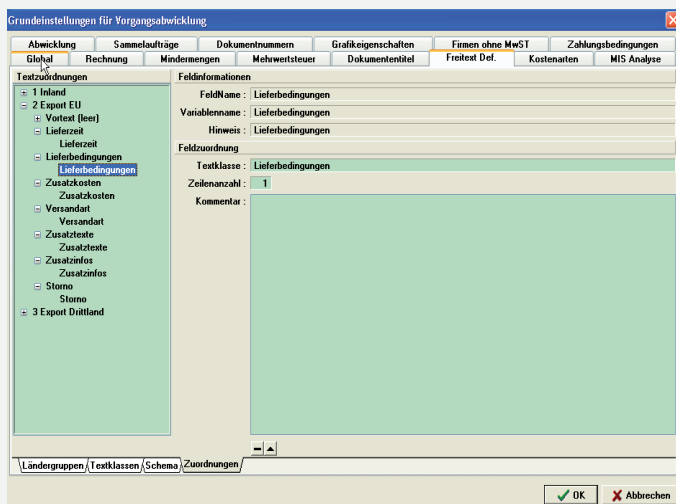

Über die Zuordnungen werden die gewünschten Textklassen der entsprechenden Ländergruppe zugeordnet.

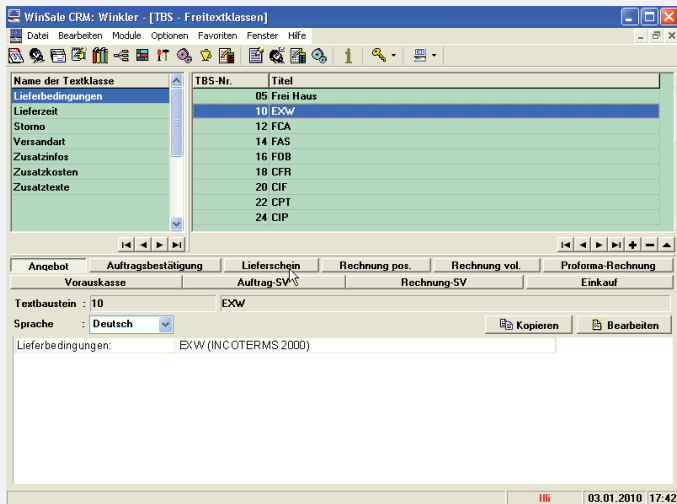

Pro Textklasse können beliebig viele Texte hinterlegt werden, die in den eingestellten Sprachen dann zur Verfügung stehen.

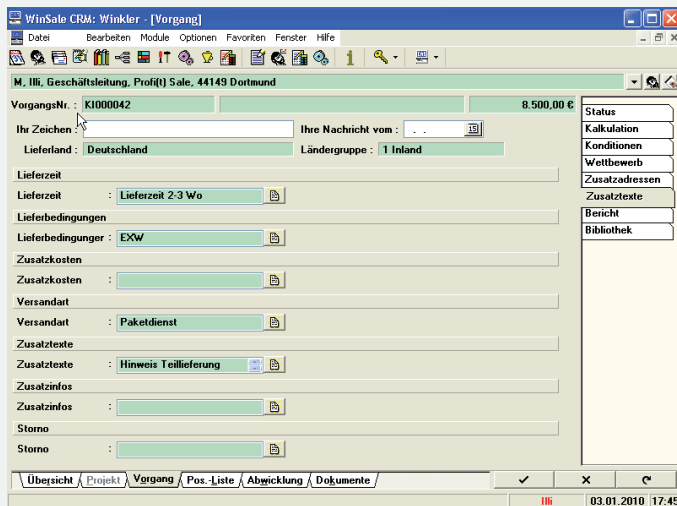

Wird ein neuer Vorgang in CPES® erzeugt, so werden diesem Vorgang in Abhängigkeit von seinem Bezugsland automatisch die festgelegten Freitexte zugewiesen.

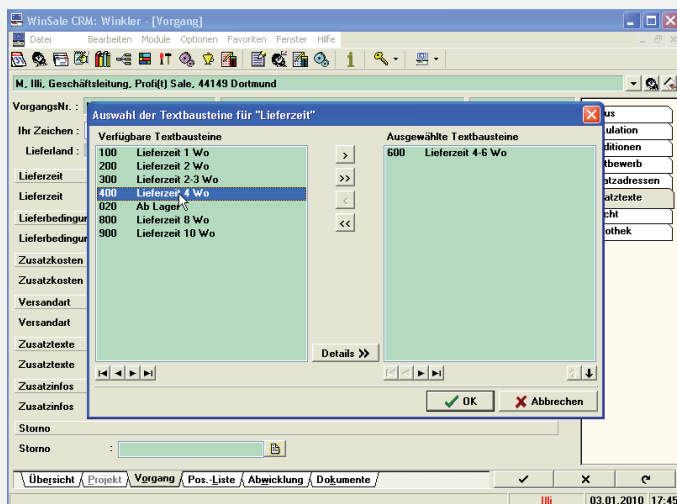

Die vorgelegten Freitexte zu einem Vorgang können bei Bedarf zu jeder Zeit ausgetauscht werden.

Lieferbedingungen:	EXW (INCOTERMS 2000)
Zahlungsbedingungen:	30% bei Auftragsbestätigung 30% bei Lieferbereitschaft Rest 30 Tage nach Rechnungsdatum netto

**Hinweise zur Lieferung eines Ansichtsmusters:****Wareneingang**

Bitte prüfen Sie die Ware unmittelbar nach Anlieferung und machen Sie ggf. Transportschäden unmittelbar beim Frachtführer schriftlich geltend und lassen sich diese abzeichnen. Für später geltend gemachte Schäden, die möglicherweise, aber nicht nachweislich auf unsachgemäßen Transport zurückzuführen sind, müssen wir den vollen Nettowarenwert berechnen.

Wichtig: Für mögliche Warenrücklieferungen bewahren Sie bitte die Originalverpackung auf.

**Rückgabe**

Sollte innerhalb der angegebenen Frist unser(e) Produkt(e) Ihren Vorstellungen nicht entsprechen, informieren Sie uns bitte, wir werden die Abholung der Ware auf unsere Kosten und Gefahr veranlassen. Bitte verpacken Sie die Ware in der Originalverpackung, bevor Sie sie an uns zurückzusenden.

Erhalten wir beschädigte Ware zurück, die das Produkt in seiner bestimmungsgemäßen Funktion beeinträchtigt, wird der volle Nettowarenwert berechnet. Ausgenommen hiervon sind Beschädigungen, die nachweislich auf unsachgemäßen Rücktransport zurückzuführen sind.

**Kauf**

Das gelieferte Muster bleibt Eigentum der Hueck GmbH und dient innerhalb der angegebenen Frist lediglich zu Evaluierungszwecken des Kunden. Es darf ohne Zustimmung der Hueck GmbH nicht verändert oder an Dritte weitergegeben werden. Gleiches gilt für die Konstruktion, die geistiges Eigentum der Hueck GmbH ist.

Wird die Ware nach Ablauf der angegebene Frist nicht an uns zurückgesandt oder kann sie in ihrer bestimmungsgemäßen Funktion nicht mehr verwendet werden, kommt ein Kaufvertrag nach BGB § 433 zustande. Es gelten im Übrigen ausschließlich unsere AGB, die wir Ihnen auf Anfrage gern zusenden oder die Sie im Internet unter <http://www.hueck.de> einsehen können.

Beispiel der Verwendung von Freitexten in einem Dokument.