

Jeder definierten Ländergruppe können die relevanten Textklassen zugeordnet werden.

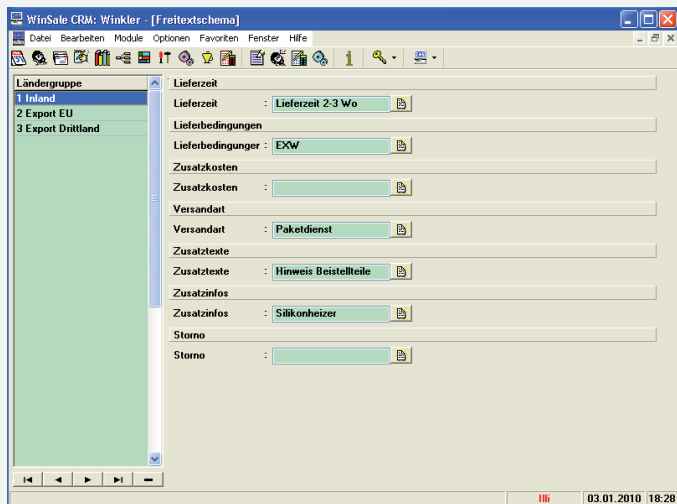

Beispiel einer Textklassenbestimmung Inland.

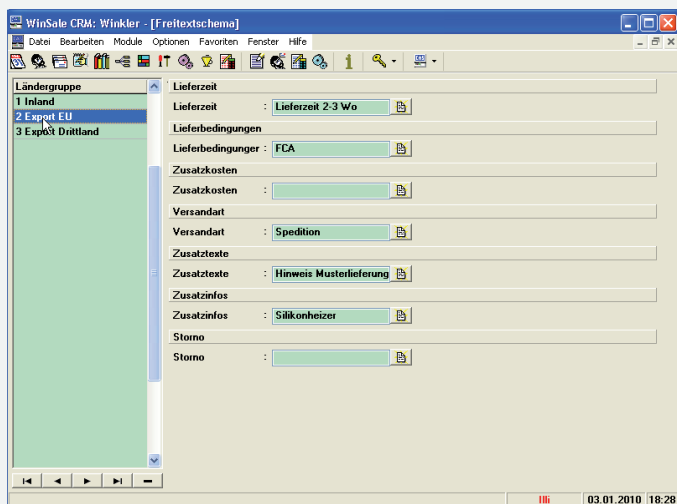

Beispiel einer Textklassenbestimmung Export EU.

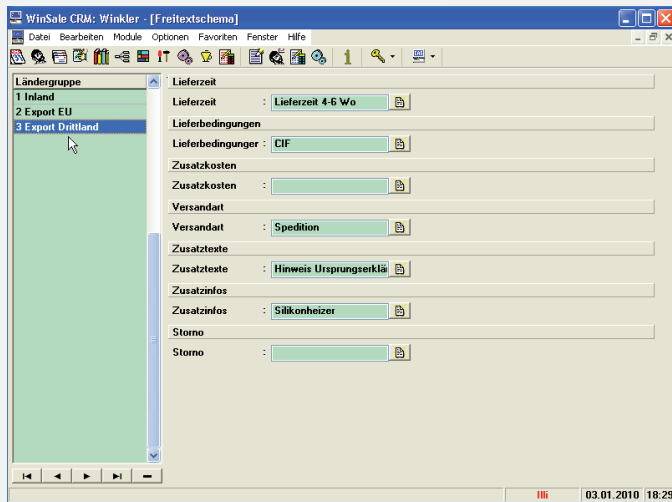

Beispiel einer Textklassenbestimmung Export Drittland.

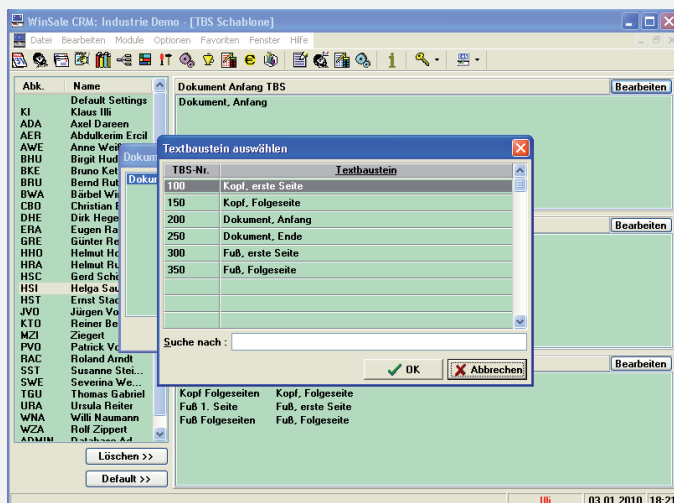

Jedem in der Benutzerverwaltung erfassten Mitarbeiter können beliebige Kombinationen von Textbausteinen zu gewiesen werden.

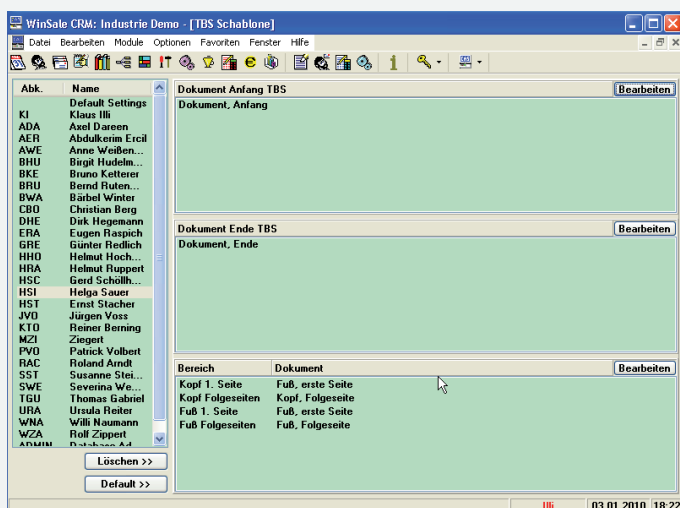

Beispiel einer Textbausteinbestimmung für Mitarbeiter Helga Sauer.