

Die Textbausteine in **CPES®** sind die Hauptelemente, aus denen die Dokumente zusammengesetzt werden. Sie setzen sich aus den tiefer gestaffelten Textelementen und Variablen zusammen.

Die Anzahl der Textbausteine ist unbegrenzt.

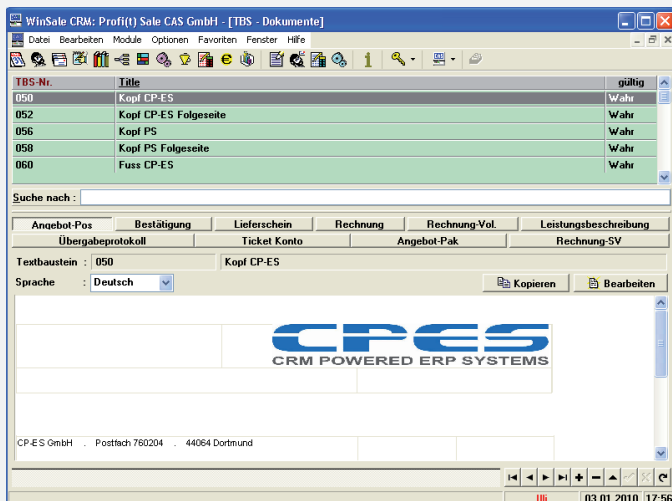

Beispiel eines Textbausteins „Dokument-Kopf“.

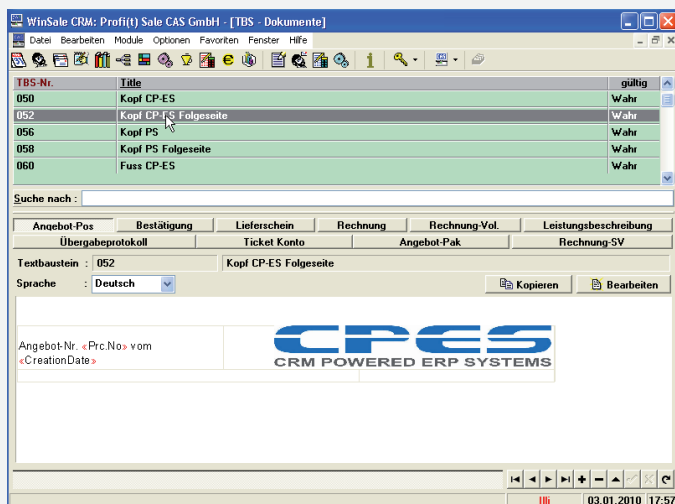

Beispiel eines Textbausteins „Dokument-Kopf-Folgeseite“.

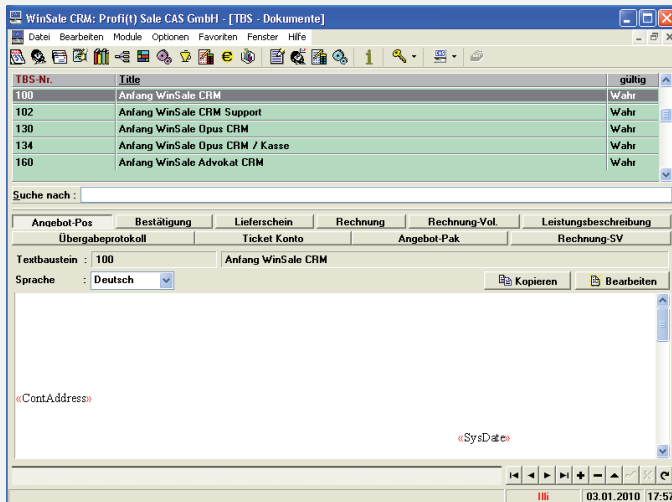

Beispiel eines Textbausteins „Dokument-Anfang“.

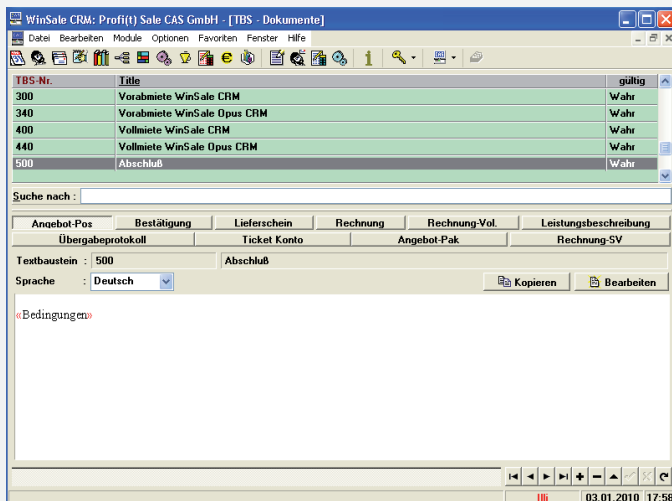

Beispiel eines Textbausteins „Dokument-Abschluss“.

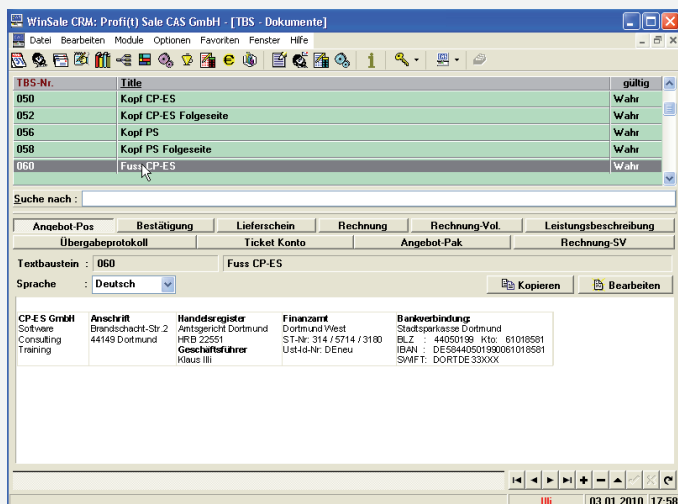

Beispiel eines Textbausteins „Dokument-Fuß“.

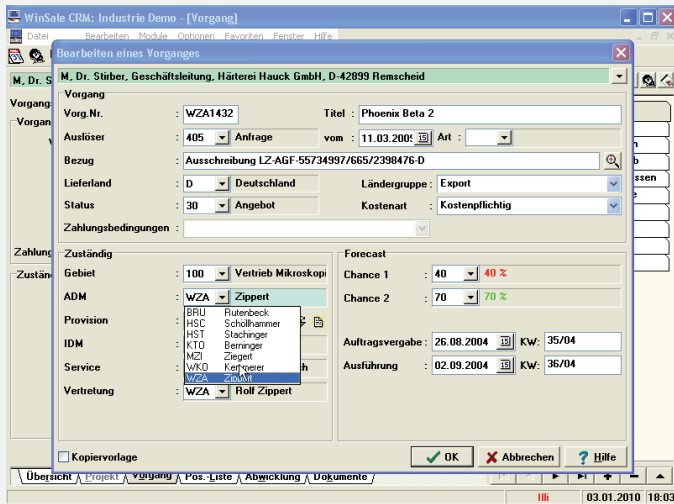

In allen Programmbereichen gibt es eine Fülle von einfachen Schlüsseln. Diese können entsprechen ihren definierten Ausprägungen zum Heranziehen von bestimmten Textbausteinen genutzt werden.

In diesem Beispiel ist der Schlüssel Außendienst (ADM) und darin die Ausprägung „Zippert“ gewählt.

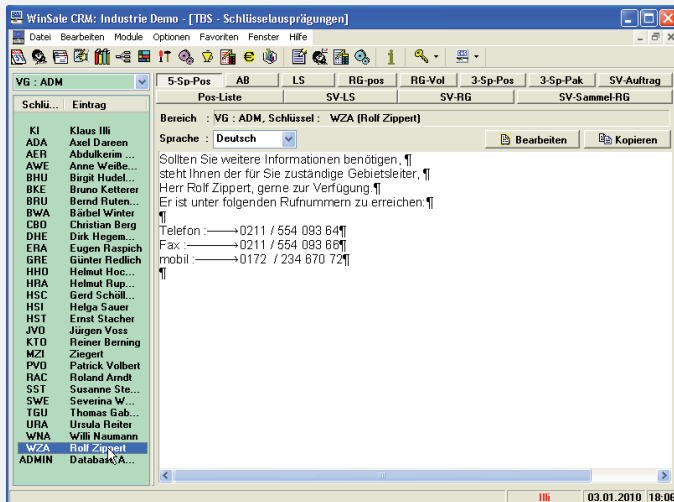

Zu jedem Außendienstler gibt es einen individuellen Textbaustein, der z.B beim Druck eines Angebotes verwendet wird.

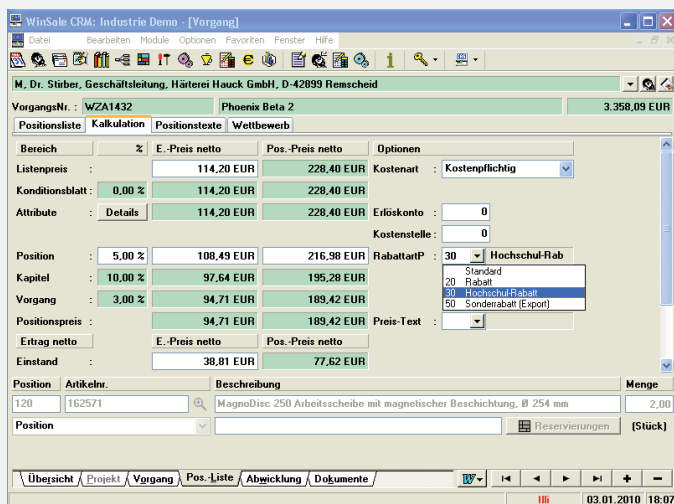

Wird in einem Vorgang ein besonderer Rabatt vergeben, so kann diesem im Angebot ein bestimmter Name gegeben werden.

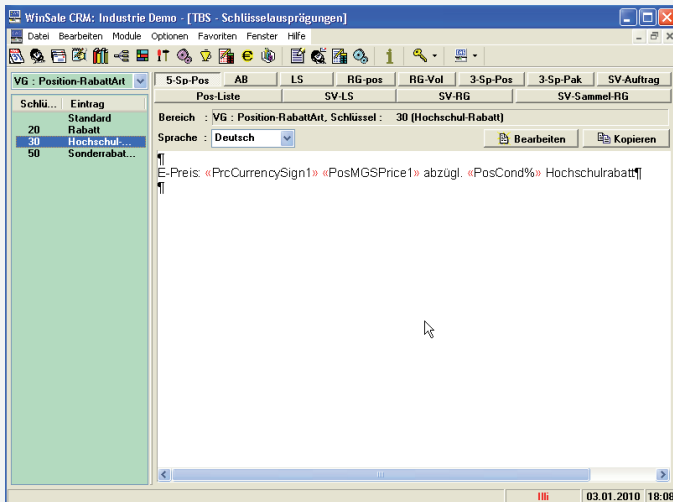

Zu jeder festgelegten Rabattart gibt es einen individuellen Textbaustein, der z.B. beim Druck eines Angebotes verwendet wird.

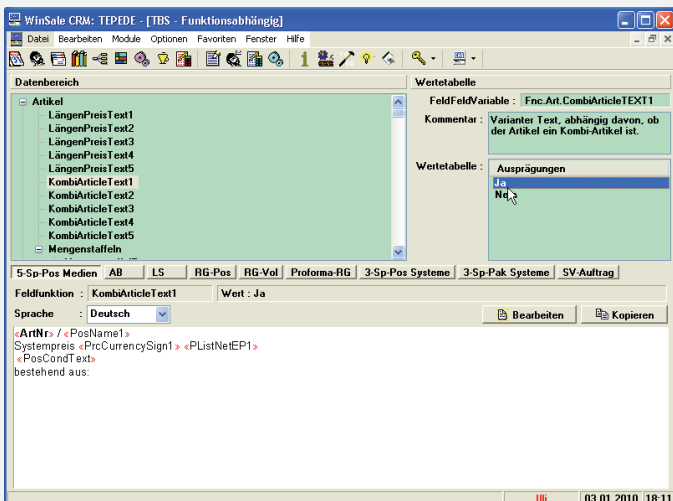

Bei den funktionsabhängigen Textbausteinen handelt es um eine besondere Klasse von intelligenten Textbausteinen.

Jedem dieser Texte kann ein Programmscript vorgeschaltet werden, welches die Verwendung eines solchen Textes von bestimmaren Bedingungen abhängig macht.

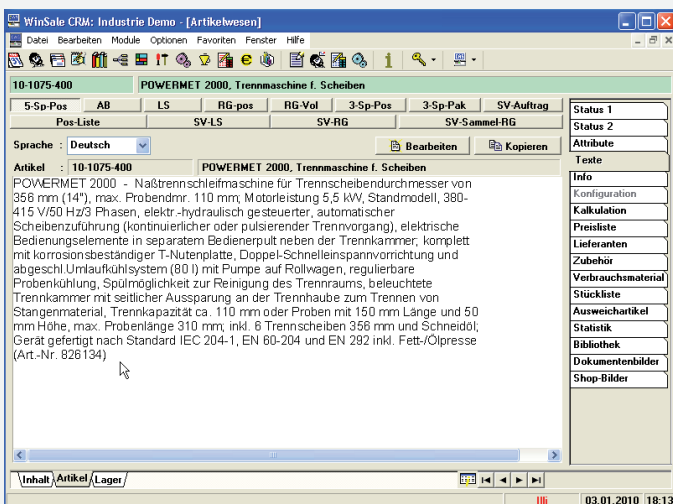

Für jeden Artikel können zu jeder festgelegten Dokumentart individuelle Beschreibungstexte hinterlegt werden. Diese stehen pro Dokumentart in den allen definierten Sprachen zur Verfügung.

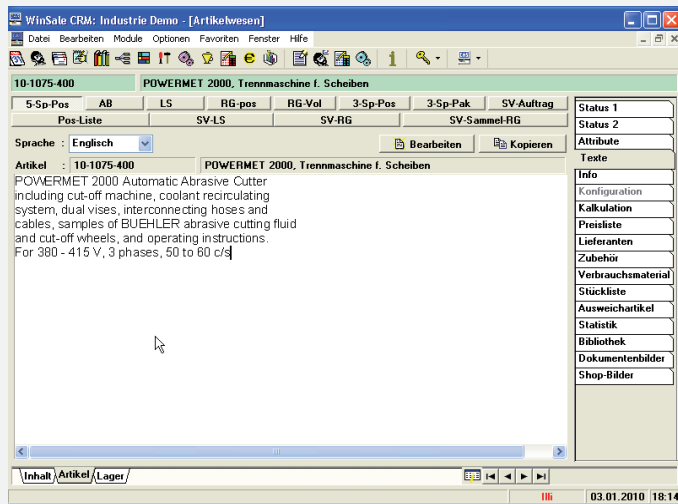

Beispiel eines englischen Angebotstextes.

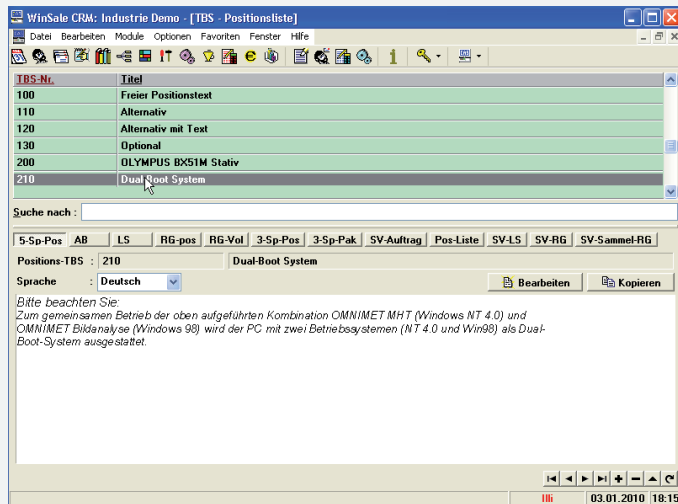

Sollen innerhalb der Positionsliste eines Vorgangs besondere Hinweise eingefügt werden, so stehen dazu die positionsbezogenen Textbausteine zur Verfügung, auch diese in den festgelegten Sprachen.

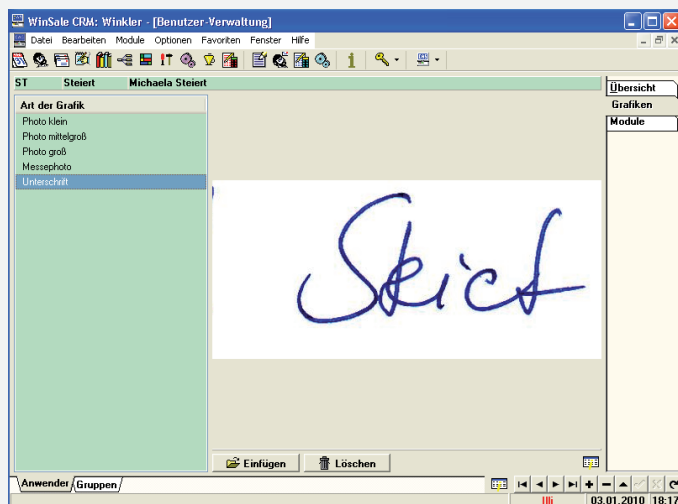

Um ein Dokument abzuschließen, können pro Benutzer individuelle Bilder und Unterschriften eingelesen werden.