

Der Klebezettel ist die elektronische Form der bekannten bunten Haftetiketten (Post-it).

Mit dem Symbol im Navigator wird der Klebezettel zum beschreiben aufgerufen.

Klebezettel können zu allen Datenbereichen angelegt werden.

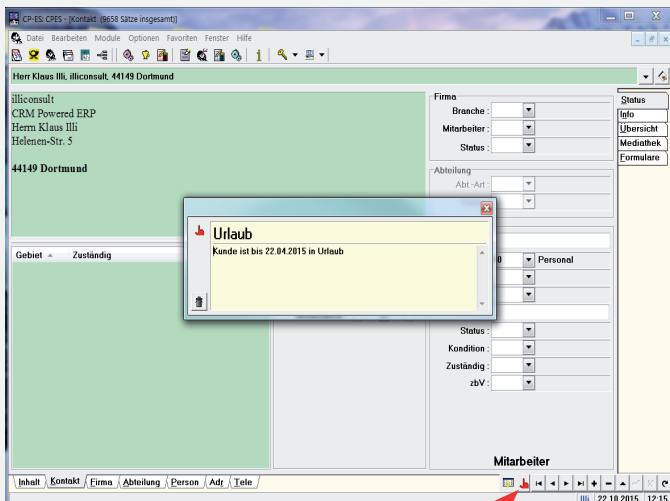

Tragen Sie in dem oberen gelben Teil einen Titel und einen Text ein, so wird dieser jedem Benutzer vorgelegt, wenn er den entsprechenden Datenbereich betritt.

Der Klebezettel kann von jedem Benutzer gelöscht werden.

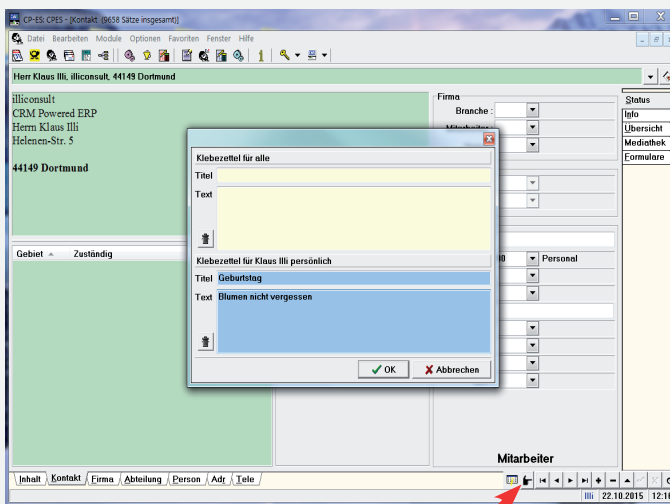

Tragen Sie in dem unteren blauen Teil einen Titel und einen Text ein, so wird dieser nur dem Benutzer vorgelegt, der diesen Klebezettel angelegt hat.

Der Klebezettel kann nur von diesem Benutzer gelöscht werden.

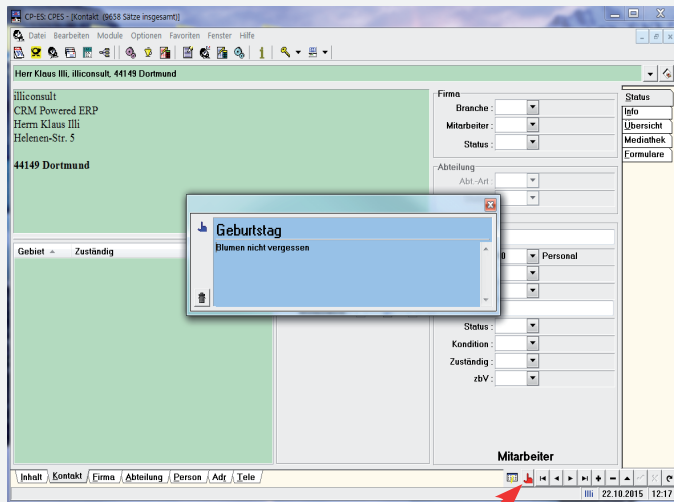

Nur wenn der Ersteller des Klebezettels den entsprechenden Datenbereich betritt, wird der Klebezettel angezeigt.