

In die Liste der Semimandanten kann grundsätzlich jede in **CPES®** vorhandene Firma eingebunden und gegebenenfalls auch wieder entfernt werden.

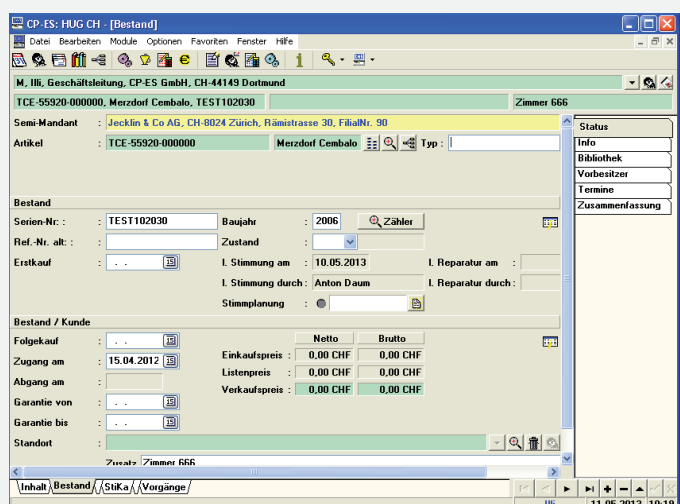

Wird ein Verkaufsvorgang angelegt, so richtet sich die Zuweisung zum Semimandanten nach der Zugehörigkeit des eingeloggten Users.

Im Einzelfall kann manuell ein abweichender Semimandant ausgewählt werden werden.

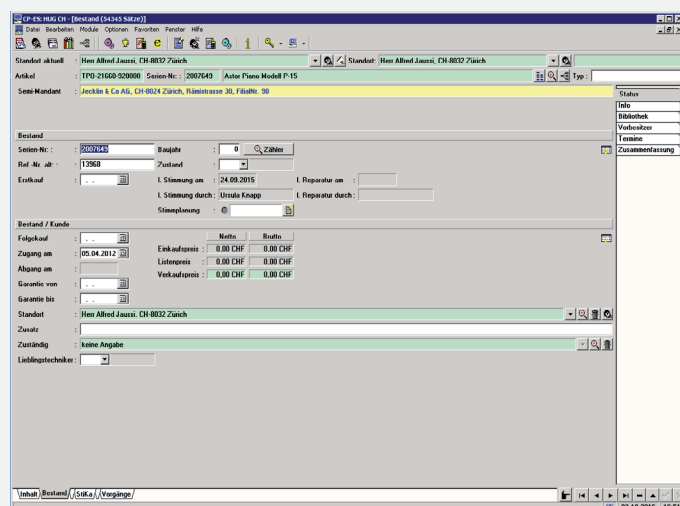

Wird z.B. ein Gerät verkauft, gilt für dieses zunächst die Zugehörigkeit zu dem Semimandanten des zu Grunde liegenden Verkaufsvorganges.

Wird zu einem Instrument ein Servicevorgang angelegt, so gilt für diesen zunächst die Zugehörig des Instrumentes.

Im Einzelfall kann manuell ein abweichender Semimandant ausgewählt werden.

Lagername	LagerTyp	Lagerart	Ansprechpartner
Warenlager Jecklin Zürich	Standard	Ware	
Warenlager Hug Zürich	Standard	Ware	
Warenlager Hug St.Gallen	Standard	Ware	
Warenlager Hug Luzern	Standard	Ware	
Warenlager Hug Basel	Standard	Ware	
Rücknahmelager	Standard	Ware	
Mietlager Jecklin Zürich	Standard	Anlagevermögen	
Mietlager Hug Zürich	Mietlager	Anlagevermögen	
Mietlager Hug St.Gallen	Standard	Anlagevermögen	
Mietlager Hug Luzern	Standard	Anlagevermögen	
Mietlager Hug Basel	Standard	Anlagevermögen	

Jeder Semimandant hat seine eigenen Lager. Lagerrelevante Bewegungen beziehen sich grundsätzlich auf die Lager des Semimandanten.