

WinSale CRM: Industrie Demo - [Kontakt (18358 Sätze insgesamt)]

M. Dr. Stüber, Geschäftsführung, Härterei Hauck GmbH, D-42899 Remscheid

Härterei Hauck GmbH
Geschäftsführung
Herrn Dr. rer. nat. Volker Stüber
Laudert-Str. 5

42899 Remscheid (Rütters)

Gebiet: Vertrieb Härte, Vertrieb Mk, Zonengruppe Zone 1

Geschäftsbereiche: Gesamt, Geräte Metallographie, Geräte Härte + BA

Aktionsstatus: Aktiv

Kaufstatus: Aktiv, Unbekannt

Firma: Branche: 140, Mitarbeiter: 50, Abteilung: 10, Status:

Kontakt: Adressart: 21, Kunde, Erstkontakt: 42, MTQ, Funktion: 110, GF, Status: , Kondition: , Zuständig: ADA, A.Dareen, zBV:

Inhalt / Kontakt / Firma / Abteilung / Person / Adj. / Tele

28.01.2010 19:56

Die CRM Ampel zu diesem Kontakt zeigt an, dass der Kontakt vom Vertrieb in den letzten 6 Monaten kontaktiert wurde (Ampel Grün), dass der Kontakt im Geschäftsbereich Metallographie vor länger als 6 Monaten und kürzer als 12 Monaten gekauft hat (Ampel gelb) und dass der Kontakt im Geschäftsbereich Härteprüfung noch nie gekauft hat (Ampel grau).

WinSale CRM: Industrie Demo - [Kontakt (18358 Sätze insgesamt)]

Einstellungen: Ampel-System

Geräte - Service Definitionen Kontaktstatus

Statusbereich: K A F, Aktionsstatus, Kaufstatus

Gesamt: Geräte Metallographie, Geräte Härte + BA, Verbrauchsmaterial

Aktionsstatus: Unbekannt, Aktiv, Bekannt, Verfall

Abfragekriterium: Kontakt - Aktion: Hat Aktion, Abfrage-Wert: Nein

OK, Abbrechen

Inhalt / Kontakt / Firma / Abteilung / Person / Adj. / Tele

28.01.2010 19:59

Im Konfigurationsteil der CRM Ampel werden alle Bedingungen festgelegt, die zur Anzeige einer bestimmten Ampelfarbe in einem Geschäftsbereich entscheidend sind.

WinSale CRM: Industrie Demo - [Kontakt (18358 Sätze insgesamt)]

Einstellungen: Ampel-System

Geräte - Service Definitionen Kontaktstatus

Statusbereich: K A F, Aktionsstatus, Kaufstatus

Gesamt: Geräte Metallographie, Geräte Härte + BA, Verbrauchsmaterial

Aktionsstatus: Unbekannt, Aktiv, Bekannt, Verfall

Abfragekriterium: Kontakt - Aktion: Hat Aktion, Abfrage-Wert: Nein

Bearbeiten eines Status-Eintrages

Ampelfarbe: Grau, Ampeltext: Unbekannt

Info an Zust. Mitarbeiter: , Info an Mitarbeiter:

Abfragekriterium: Kontakt - Aktion: Hat Aktion, Abfrage-Wert: Nein

OK, Abbrechen

Inhalt / Kontakt / Firma / Abteilung / Person / Adj. / Tele

28.01.2010 20:05

Basiseinstellung Aktionsstatus Ampel grau

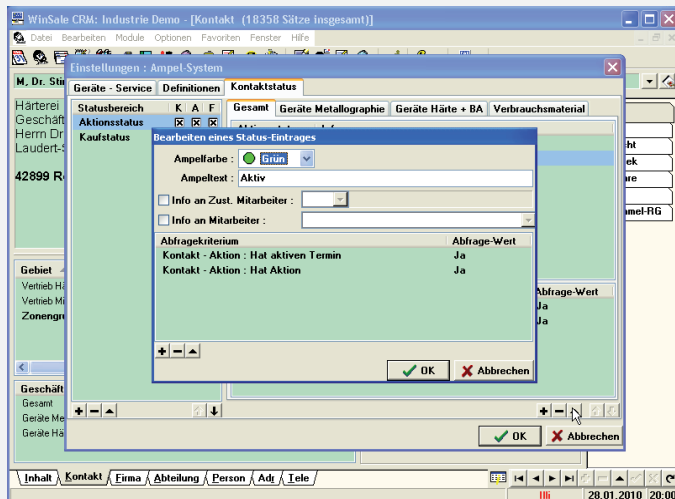

Basiseinstellung Aktionsstatus Ampel grün

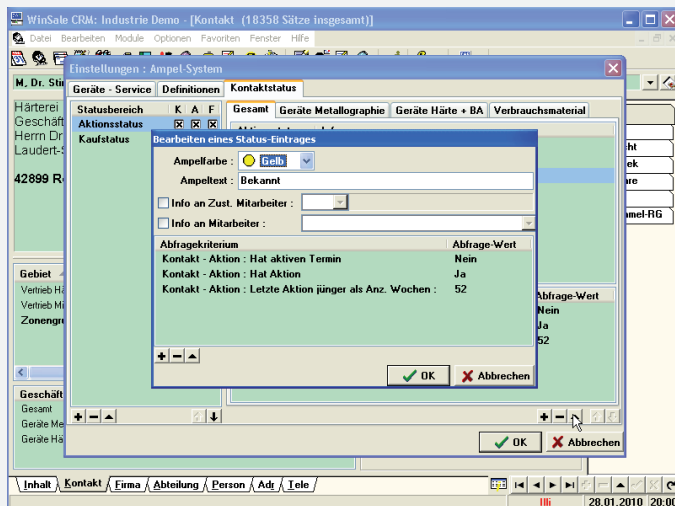

Basiseinstellung Aktionsstatus Ampel gelb

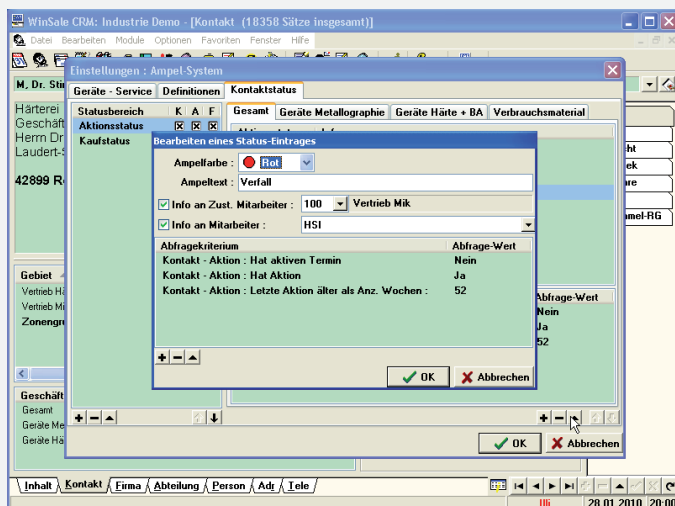

Basiseinstellung Aktionsstatus Ampel rot