

Start einer neuen Abfrage. In der Auswahlliste ist die gesamte Programmstruktur zur Definition der Abfrage vorgegeben.

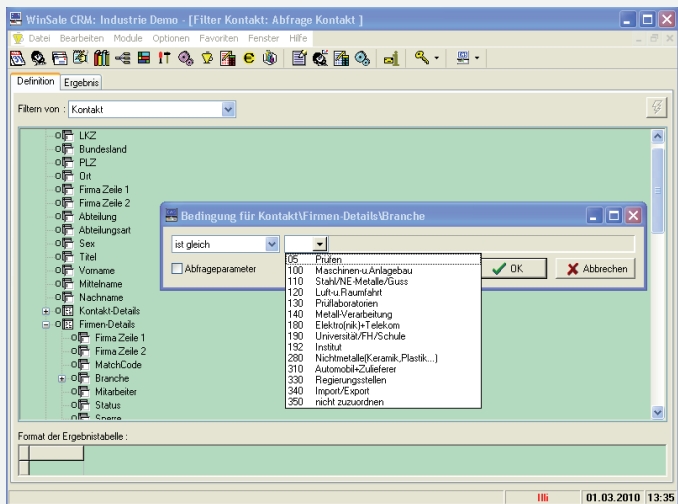

Jedes Feld der Datenbank kann mit einer Abfragebedingung belegt werden.

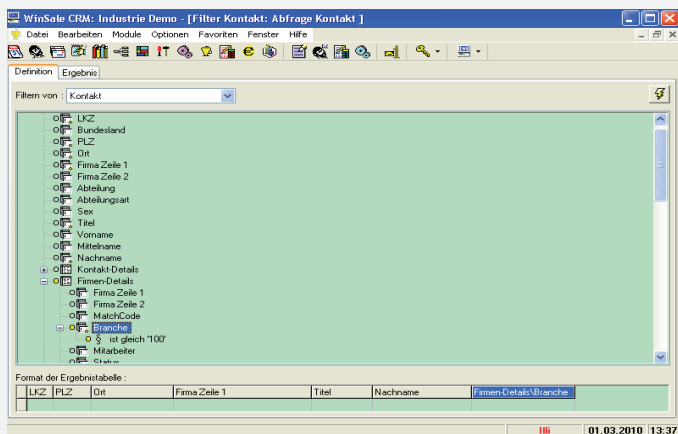

Jedes Feld der Datenbank kann als Listenspalte bestimmt werden.

WinSale CRM: Industrie Demo - [Filter Kontakt: Abfrage Kontakt]

Definition Ergebnis

LKZ	PLZ	Ort	Firma-Zelle 1	Titel	Nachname	Firmen-Detals/Branche
A	4710	Grieskirchen	Alois Pöttinger Maschinenfabrik G	200	Zahner	M+A-Bau
A	5431	Kuchl - Salzburg	emco Test Prüfmaschinen GmbH	200	Walker	M+A-Bau
A	9330	Althofen	FLEXTRONICS		Brünner	M+A-Bau
A	9330	Althofen	FLEXTRONICS		Höfferer	M+A-Bau
B	2300	Turnhout	Baudoin Turnhout		Sysmans	M+A-Bau
CH	5402	Baden	Alstom Power	200	Haller	M+A-Bau
CH	5402	Baden	Alstom Power	200	Kerstens	M+A-Bau
CN	213161	Changzhou, Jiangsu	Bosch Rexroth (Changzhou) Co.	200	Wedder	M+A-Bau
D	01069	Dresden	Technische Universität Dresden		Arora	M+A-Bau
D	01069	Dresden	Technische Universität Dresden	200	Meißner	M+A-Bau
D	01640	Coswig	Walzengießerei Coswig GmbH		Büttner	M+A-Bau
D	01640	Coswig	Walzengießerei Coswig GmbH		Ebsch	M+A-Bau
D	01640	Coswig	Walzengießerei Coswig GmbH	300	Fröhlich	M+A-Bau
D	01640	Coswig	Walzengießerei Coswig GmbH		Frötzscher	M+A-Bau
D	01662	Meißen	MTF Meissener Teilleitung Gm		Sniegorn	M+A-Bau
D	01662	Meißen	MTF Meissener Teilleitung Gm		Weiner	M+A-Bau
D	01683	Nossen	Geb. Jähnlich GmbH		Peschel	M+A-Bau
D	01944	Neustadt	Fortschritt Einleimaschinen GmbH		Schneider	M+A-Bau
D	01979	Lauchhammer	MAN TAKRAF		Neumann	M+A-Bau
D	02779	Großschönau	Formen- und Werkzeugbau havlat	200	Wohlgemut	M+A-Bau
D	02779	Großschönau	Maschinenfabrik Großschönau Gr		Bergmann	M+A-Bau

Exportieren Die Abfrage dauerte 5,938 Sek. 91513

01.03.2010 13:38

Mit Ausführung der festgelegten Abfrage wird die gewünschte Ergebnistabelle bereitgestellt.

WinSale CRM: Industrie Demo - [Filter Kontakt: Abfrage Kontakt]

Definition Ergebnis

Filtern von: Kontakt

- ☐ Bundesland
- ☐ PLZ
- ☐ ☐ beginnt mit 'Küh'
- ☐ Firma-Zelle 1
- ☐ Firma-Zelle 2
- ☐ Abteilung
- ☐ ☐ ist gleich '10'
- ☐ Sex
- ☐ Titel
- ☐ Vorname
- ☐ Mittelname
- ☐ Nachname
- ☐ Kontakt-Detals
- ☐ Firmen-Detals
- ☐ Firma-Zelle 1
- ☐ Firma-Zelle 2
- ☐ MatchCode
- ☐ Branche
- ☐ ☐ ist gleich '100'
- ☐ Mitarbeiter

Format der Ergebnistabelle:

LKZ	PLZ	Ort	Firma-Zelle 1	Titel	Nachname	Firmen-Detals/Branche
-----	-----	-----	---------------	-------	----------	-----------------------

01.03.2010 13:40

Durch markieren von mehreren Feldern können diese zu einer „Und“-Abfrage konfiguriert werden.

WinSale CRM: Industrie Demo - [Filter Kontakt: Abfrage Kontakt]

Definition Ergebnis

Filtern von: Kontakt

- ☐ Kontakt
- ☐ LKZ
- ☐ Bundesland
- ☐ PLZ
- ☐ ☐ beginnt mit '5'
- ☐ ☐ beginnt mit 'Küh'
- ☐ Firma-Zelle 1
- ☐ Firma-Zelle 2
- ☐ Abteilung
- ☐ Abteilungstyp
- ☐ Sex
- ☐ ☐ ist gleich '10'
- ☐ Sex
- ☐ Titel
- ☐ Vorname
- ☐ Mittelname
- ☐ Nachname
- ☐ Kontakt-Detals
- ☐ Firmen-Detals
- ☐ Firma-Zelle 1
- ☐ Firma-Zelle 2
- ☐ MatchCode
- ☐ Branche
- ☐ ☐ ist gleich '100'
- ☐ Mitarbeiter

Format der Ergebnistabelle:

LKZ	PLZ	Ort	Firma-Zelle 1	Sex	Titel	Nachname
-----	-----	-----	---------------	-----	-------	----------

01.03.2010 13:56

Durch Markieren von mehreren Feldern und deren Einbindung in eine Logik können diese zu einer „Oder“-Abfrage konfiguriert werden.

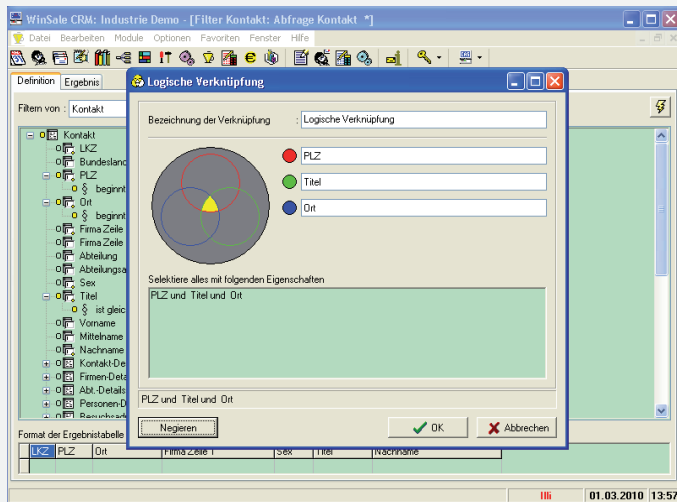

Darstellung einer 3-stufigen Logik

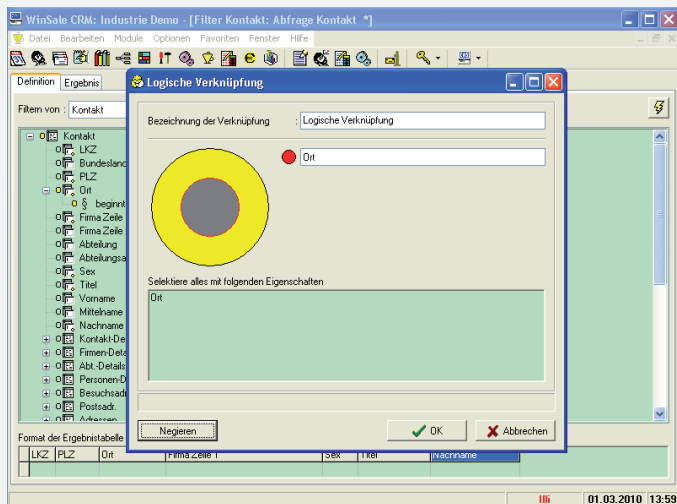

Negieren eines Abfrageparameters

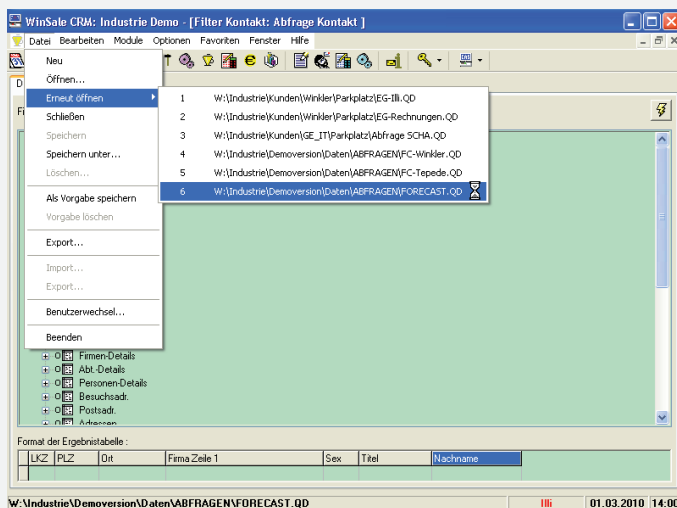

Jede Abfrage kann als Makro hinterlegt und jederzeit wieder aufgerufen werden.