

Konfigurationsteil der Mediathek allgemein.

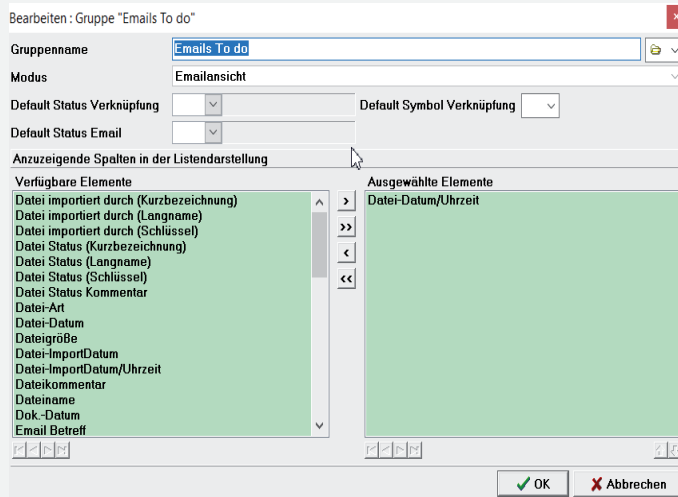

Konfigurationsteil der Gruppe „E-Mails to do“.

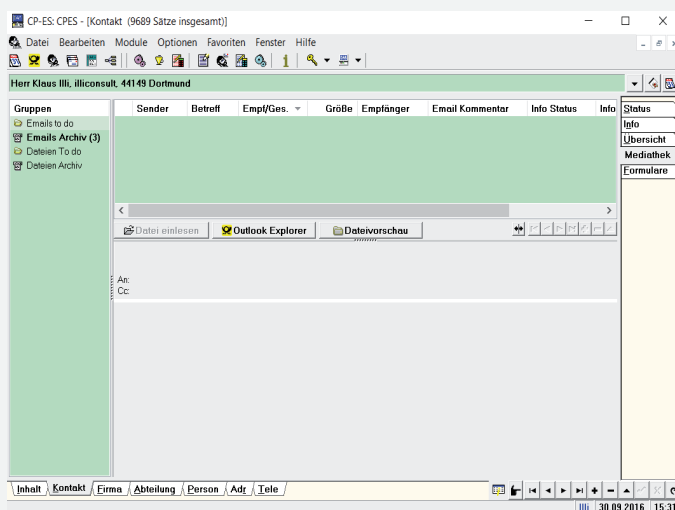

Mediathek zum Kontakt.

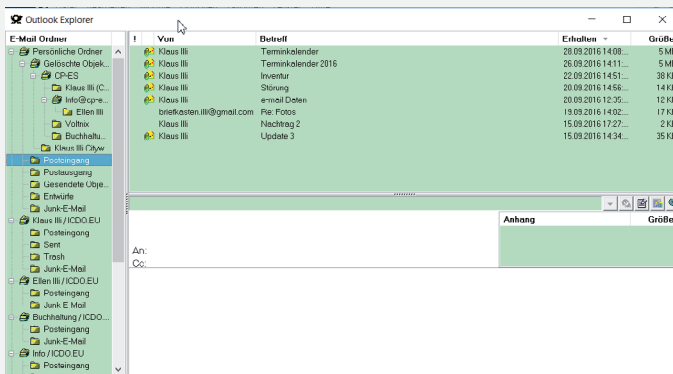

Einlesen von Emails aus dem Eingangsordner von Outlook.

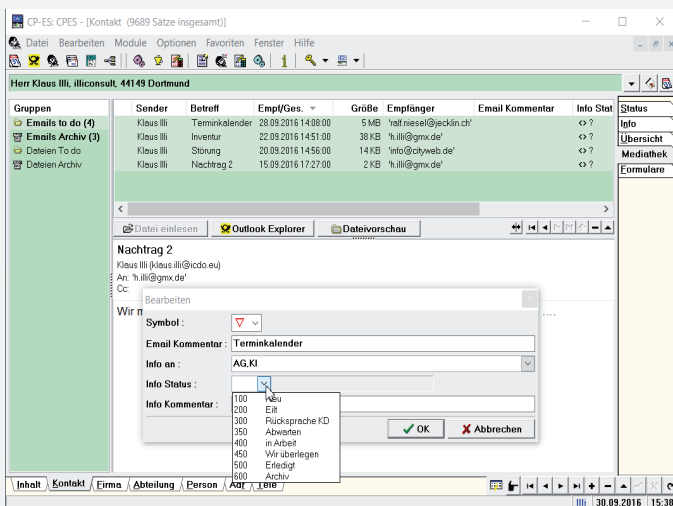

Bewertung von eingegangenen E-Mails.

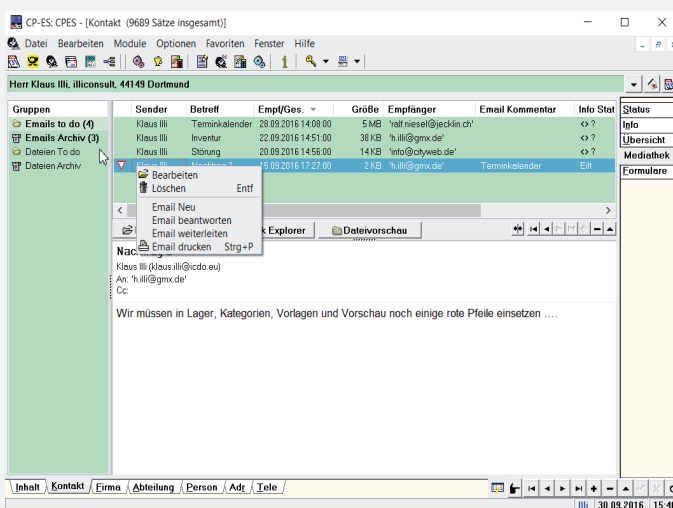

Weitere Bearbeitung einer E-Mail.

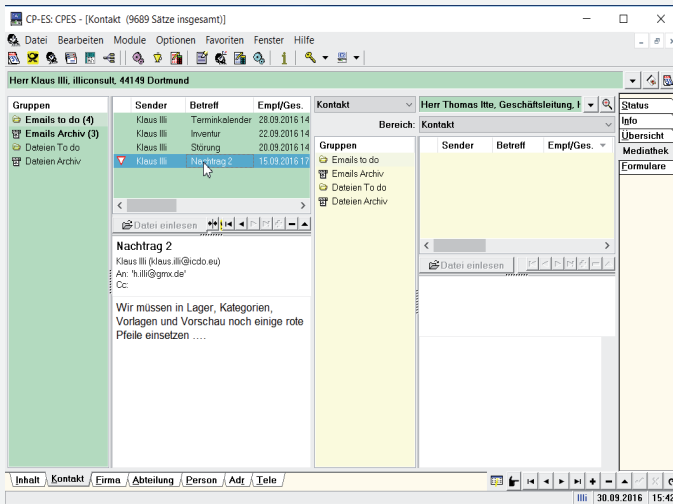

Verschieben einer E-Mail zur Mediathek z.B. eines anderen Kontaktes .

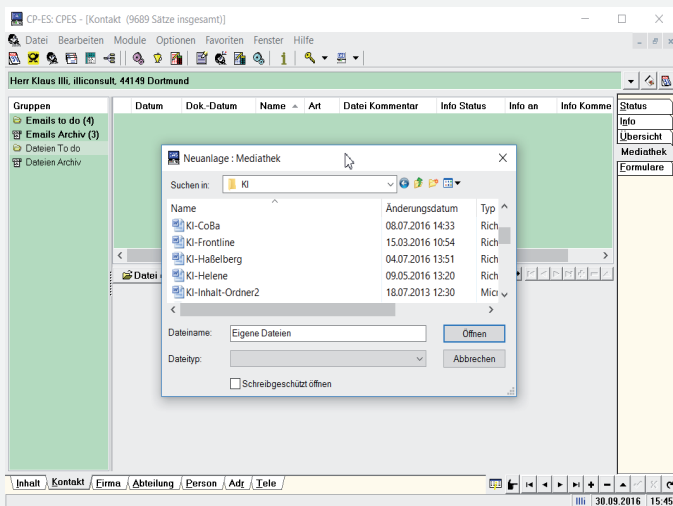

Einlesen von Dateien.

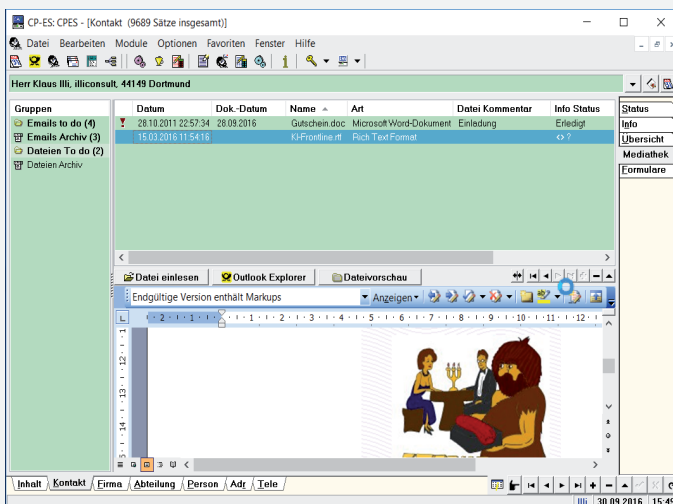

Einlesen von Grafiken.

