

Die Zuordnungen zum Provisionssystem können sowohl individuell über den einzelnen Auftrag als auch über eine vertriebliche Gebietsorganisation erfolgen.

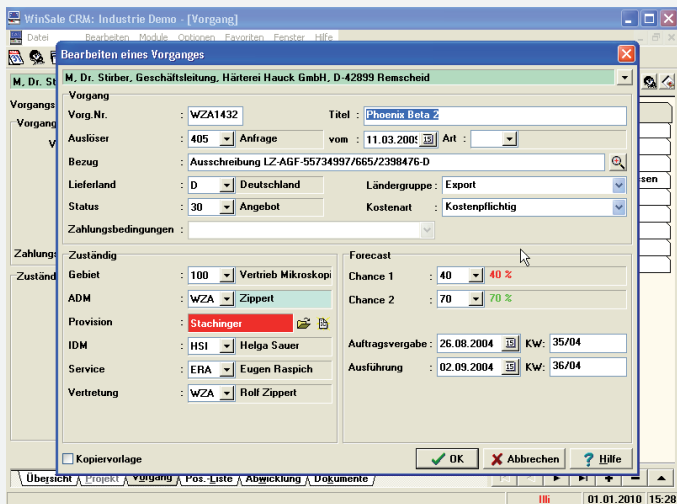

Wird ein neuer Vorgang in CPES® angelegt, so wird bereits in diesem Stadium entsprechend den Vorgaben der berechtigten Provisionsempfänger eingetragen.

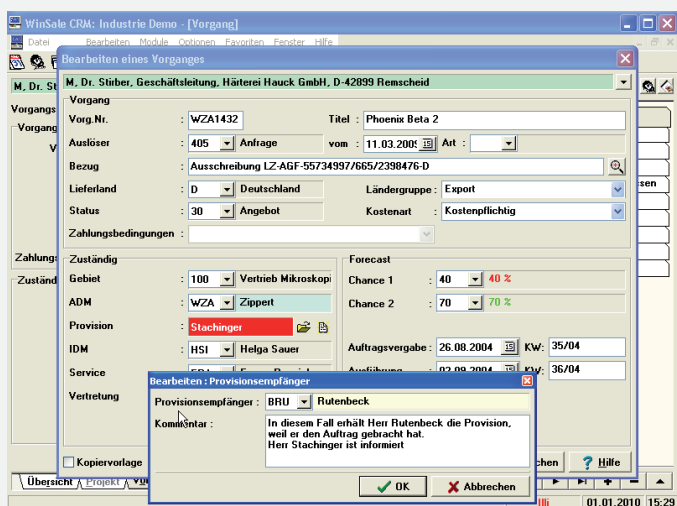

Wird in Einzelfällen eine von der normalen Regelung abweichende Vereinbarung getroffen, werden alle Änderungen der Provisionszuweisung protokolliert, um bei der späteren Provisionsabrechnung solche Änderungen nachvollziehbar zu machen.