

Übersicht der Sammelrechnungen zu einer Firma

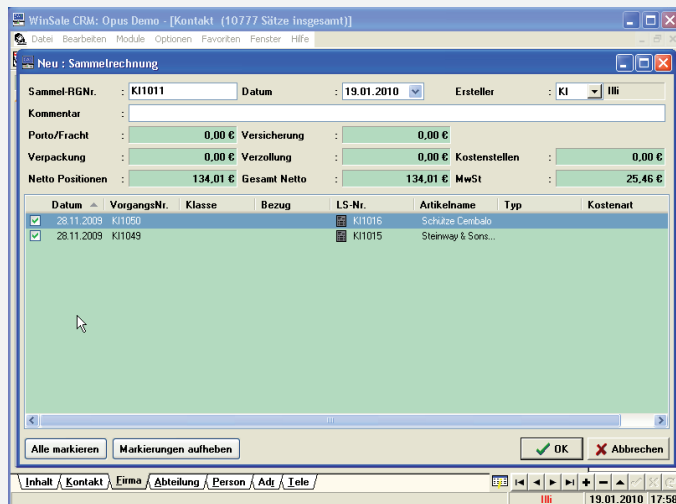

Soll eine Sammelrechnung erstellt werden, so werden von **CPES®** alle zur Berechnung anstehenden Servicevorgänge vorgeschlagen.

Der Benutzer entscheidet, ob alle vorgeschlagenen oder nur bestimmte Vorgänge in der Sammelrechnung zusammengefasst werden sollen.

<b>Sammelrechnung</b>		Rechnung-Nr.	UD2887
		Rechnung-Dat.	07.07.2008
		Kunden-Nr.	33003

Datum	VG-Nr.	Instrument	Seriennummer	Kosten €
	UD4365	Steinway & Sons-Flügel Mod D-274	514755	387,34
	3,50	Service / Stunde Sonntag 4 110,67 €		
		Gestimmt auf 443 Hz, Durchsicht, 07:45 - 09:45 Uhr		
		Anwesenheit zur Probe, 10:15 - 11:00 Uhr		
		Anwesenheit Konzert, 11:30 - 12:15 Uhr		
	UD4419	Steinway & Sons-Flügel Mod D-274	559667	182,75
	3,25	Service / Stunde 4 56,23 €		
		Gestimmt auf 443 Hz, leicht nachintoniert, Pedalgeräusch beseitigt, 14:30 - 16:45 Uhr		
		Konzertdienst, 19:15 - 20:45 Uhr, davon 30 Min. Pause		
	UD4437	Steinway & Sons-Flügel Mod D-274	559667	351,44
	6,25	Service / Stunde 4 56,23 €		
		Gestimmt auf 443 Hz, Durchsicht, 07:30 09:45 Uhr		
		Anwesenheit zur Produktion, 13:00 - 17:00 Uhr		

Gesamtpreis netto	19% MwSt	Rechnungs-Endbetrag
2.252,38 €	427,96 €	2.680,34 €

Der Rechnungsbetrag ist zahlbar sofort nach Rechnungserhalt ohne Abzüge, spätestens bis zum XXXX einreichend auf unserem Konto.

Beispiel eines Sammelrechnungs-Dokuments