

Im Setupteil zum Wartungsvertrag werden alle Formen von Wartungsleistungen, Wartungsprofilen und Wartungszyklen definiert und in Form eines Kapitels zur Positionsliste hinterlegt.

Aus den Kapiteln werden dann die verschiedenen Formen von Wartungsverträgen zusammengestellt und stehen als Vorlage für ein Wartungsangebot zur Verfügung.

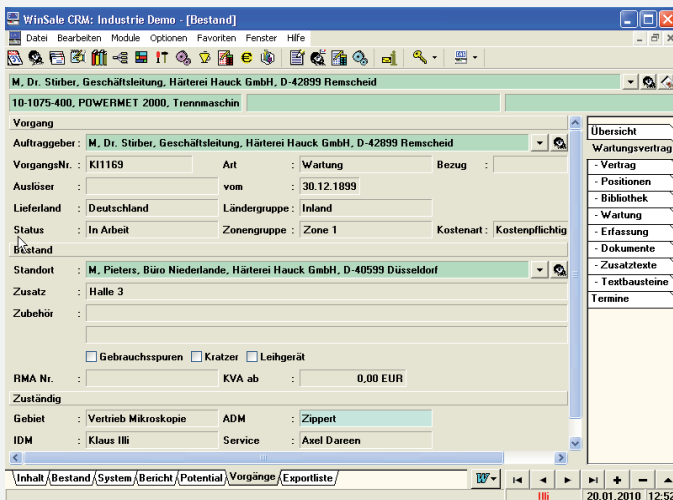

Bei der Neuanlage eines Wartungsvertrages werden alle für die Durchführung benötigten Daten abgefragt.

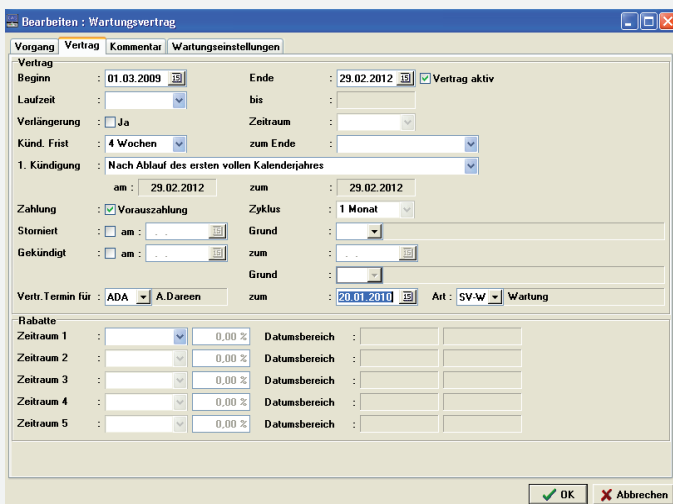

Im Vertragsteil des Wartungsvertrages werden alle rechtlichen und kaufmännischen Details festgelegt, denen die Abwicklung des Vertrages bis zum Ende seiner Laufzeit unterworfen ist.

WinSale CRM: Industrie Demo - [Bestand]

M. Dr. Stüber, Geschäftsleitung, Härterei Hauck GmbH, D-42899 Remscheid

VorgangNr.: K11169 10-1075-400, POWERMET 2000, Trenmmaschine f. : 241,82 EUR

Position	Artikelnr.	Beschreibung	Menge	E.-Preis netto	Pos.-Preis netto
100	100	Σ Kleine Wartung			115,26 EUR
110	1050-S211	Dichtung	1,00	0,26 EUR	0,26 EUR
120	1050-S314	Manschette für Bedienungshebel	1,00	115,00 EUR	115,00 EUR
130	110	Σ Grosse Wartung			126,56 EUR
140	1315-S14A16	Dichtungsringe	4,00	6,14 EUR	24,56 EUR
150	A-92000251	Gasdruckfeder für Absenkung Cuto 10	1,00	102,00 EUR	102,00 EUR

Position Kapitel Beschreibung

100 100 Kleine Wartung Deutsch English

Kapitel

Inhalt/Bestand/System/Bericht/Potential/Vorgänge/Exportliste/

20.01.2010 12:54

Der Leistungsteil des Wartungsvertrages beinhaltet alle darin vereinbarten Lohnleistungen, Materialbeistellungen und Zyklen für die einzelnen Wartungsarbeiten.

Dem gegenüber gestellt werden die später real erbrachten Leistungen, die jeweils durch die Leistungserfassung dem entsprechenden Wartungszyklus zugeordnet werden.

WinSale CRM: Industrie Demo - [Kontakt (18357 Sätze insgesamt)]

M. Dr. Stüber, Geschäftsleitung, Härterei Hauck GmbH, D-42899 Remscheid

Name	Typ	Gesamtgröße	Info
Easy_Rating_Tool	Microsoft Excel	1591296	
Rohbrief	Microsoft Word	8526	

Kontakte: M. Dr. Stüber, Geschäftsleitung, Härterei Hauck GmbH, D-42899 Remscheid

Datei importieren EMail importieren Exportieren Anzeigen

Inhalt/Kontakt/Firma/Abteilung/Person/Adr/Tele/

20.12.2009 16:34

Die Bibliothek steht als unabhängige Dokumentenverwaltung dem Benutzer zur Verfügung. Innerhalb der Dokumentenverwaltung können alle Arten von Dateien sowie E-Mails abgelegt werden, die Ablage erfolgt in vordefinierten Unterordnern.

Dokumente, die hier abgelegt sind, können sowohl angezeigt als auch aus der Datenbank heraus kopiert werden.

Die Auswahl für den Import erfolgt über den Windows-Explorer bzw. aus dem Posteingang von Outlook.

WinSale CRM: Industrie Demo - [Bestand]

M. Dr. Stüber, Geschäftsleitung, Härterei Hauck GmbH, D-42899 Remscheid

VorgangNr.: K11169 10-1075-400, POWERMET 2000, Trenmmaschine f. : 241,82 EUR

WartungNr.	Bezeichnung	Service	am
K11000	Kleine Wartung	ADA	01.09.2009
K11001	Grosse Wartung	ADA	01.03.2010
K11002	Kleine Wartung	ADA	01.09.2010
K11003	Grosse Wartung	ADA	01.03.2011
K11004	Kleine Wartung	ADA	01.09.2011

Position	Art.-Nr.	Bezeichnung	Menge
140	1315-S14A16	Dichtungsringe	4,00
150	A-92000251	Gasdruckfeder für Absenkung Cuto 10	1,00

Inhalt/Bestand/System/Bericht/Potential/Vorgänge/Exportliste/

20.01.2010 12:55

Mit der Aktivierung des Wartungsvertrages werden alle Wartungen festgelegt und im Wartungsplan eingetragen.

WinSale CRM: Industrie Demo - [Bestand]

Ist eine Wartung fällig und die Arbeiten sind ausgeführt, so werden die erbrachten Leistungen denen des Wartungsplan gegenüber gestellt.

Decken sich die Leistungen, gilt die Wartung als erfüllt. Darüber hinaus erbrachte Leistungen werden erfasst und zur besonderen Verrechnung bereitgehalten.