

WinSale CRM: Industrie Demo - [Lagerverwaltung]

Lagername	LagerTyp	Lagerart	Ansprechpartner
Hauptlager	Standard	Hauptlager	M. Aarjes, NXP Semiconductors Germany GmbH, D-21147 Hamburg
Zolllager	Standard	Zoll	M. Aarjes, NXP Semiconductors Germany GmbH, D-21147 Hamburg
Halbfertiglager	Fertigung	Halbfertiglager	M. Heinkelmann, Einkauf, NXP Semiconductors Germany GmbH, D-...
Gandertig-VK-Lager	Standard	VK-Lager Eigen...	M. Harm, Qualitätssicherung, NXP Semiconductors Germany GmbH,...
Rücknahmelager	Standard	Hauptlager	M. Dr. Stüber, Geschäftsleitung, Härterei Hauck GmbH, D-42899 ...
Mietlager	Mietlager	Hauptlager	M. Dr. Stüber, Geschäftsleitung, Härterei Hauck GmbH, D-42899 ...

Übersicht/Artikel/Inventur

21.01.2010 16:05

Übersicht Lager

WinSale CRM: Industrie Demo - [Lagerverwaltung]

Lagername: **Mietlager** Lagerart: **Hauptlager**

Ansprechpartner: **M. Dr. Stüber, Geschäftsleitung, Härterei Hauck GmbH, D-42899 Remscheid**

Artikelnr.	Bezeichnung	Artikelgruppe	Klasse	Menge
95 C1805-260	ABRASIMET 2 m.Motorbremse+Umlaufkühlung	Trennmaschinen		3
391001	Phoenix 1000/1 einspindig, 300 U/min	Schleif- u. Poliermaschine		4
392001	Phoenix 2000/1 einspindig, 150/300 U/min	Schleif- u. Poliermaschine		3
393001	Phoenix 3000/1 einspindig, 50-1200 U/min	Schleif- u. Poliermaschine		3

Verfügbarkeit	Seriennummer	Baujahr	Aktueller Standort
	4758963	2007	Härterei Hauck GmbH, D-42899 Remscheid
	4752147	2008	Härterei Hauck GmbH, D-42899 Remscheid
	4751852	2009	Härterei Hauck GmbH, D-42899 Remscheid

Übersicht/Artikel/Inventur

21.01.2010 16:06

Alle Maschinen und Geräte, die zur Vermietung vorgehalten werden, sind in einem speziellen Mietlager eingebucht.

In der Übersicht des Mietlagers sind alle existierenden Maschinen und Geräte mit ihren Seriennummern zu sehen, ebenso eventuell dazu bestehende Mietverträge.

WinSale CRM: Industrie Demo - [Lagerübersicht für Klasse 00 - Artikelwahl: 17.02.2010]

Bestands-Nr.	17.02.	18.02.	19.02.	20.02.	21.02.	22.02.	23.02.	24.02.	25.02.	26.02.	27.02.	28.02.	01.03.	02.03.	03.03.
95 C1805-260	L	M	M	M	M	M	M	M	M	M	M	M	M	M	M
391001	L	P	P	P	P	P	P	P	P	P	P	P	P	P	P
392001	L	M	M	M	M	M	M	M	M	M	M	M	M	M	M
393001	L	M	M	M	M	M	M	M	M	M	M	M	M	M	M

Transport Masse

17.02. 18.02. 19.02. 20.02. 21.02. 22.02. 23.02. 24.02. 25.02. 26.02. 27.02. 28.02. 01.03. 02.03. 03.03.

Artikelgruppe: **00** Zeitraum von: **17.02.2010** bis: **17.02.2010** Miet ab: **22.02.2010** bis: **26.02.2010** Karteileiste: **Drucke**

Wartungsgruppe: **00** nur verfügbare anzeigen: **Nein** Lieferung am: **27.02.2010** durch: **Team1** Zeit: **Wochentag**

Klasse: **00** Abholung am: **27.02.2010** durch: **Team1** Zeit: **Vormittag**

Kalender: **Wochenplan**

17.02.2010 10:00

Der Mietplaner zeigt jedes einzelne Gerät und dessen Bindung in einem bestimmten Zeitraum an.

Mit einfachem Mausklick kann hier direkt ein Gerät für einen gewünschten Zeitraum reserviert und gleich die gewünschten Termine für Anlieferung und Abholung eingeplant werden.

Die Zeiten, die sich daraus ergeben, gehen automatisch in das zentrale Terminmanagement ein.

Bei der Neuanlage des Kurzmietvorganges wird unterschieden nach Auftraggeber und Auftragnehmer.

Gleichzeitig legt das System alle vorgegebenen Zuständigkeiten an.

P.	Artkelnr.	Beschreibung	Menge	E.-Preis netto	Pos.-Preis netto
100	KM22345	Mietgebühr Phoenix	1.00	350.00 EUR	350.00 EUR
110	TR22345	Transportkosten (Pauschal)	1.00	90.00 EUR	90.00 EUR

In der Positionsliste sind die zu vertraglichen Leistungen wie Mietgebühr, Transportkosten usw. abgebildet.

Mit Auslieferung des Mietgerätes erfolgt ein entsprechender Eintrag beim Mieter. Das Gerät selbst bleibt wertmäßig im Mietlager / Anlagevermögen.

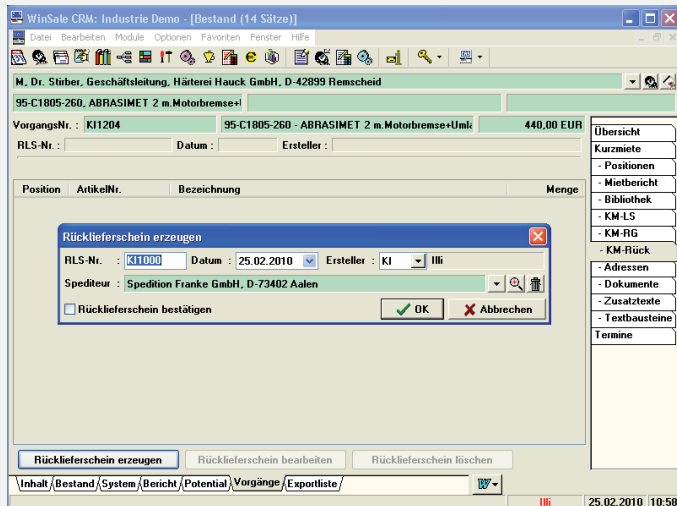

Mit Rückholung des Gerätes wird es im Mietlager für eine neue Vermietung bereitgestellt.

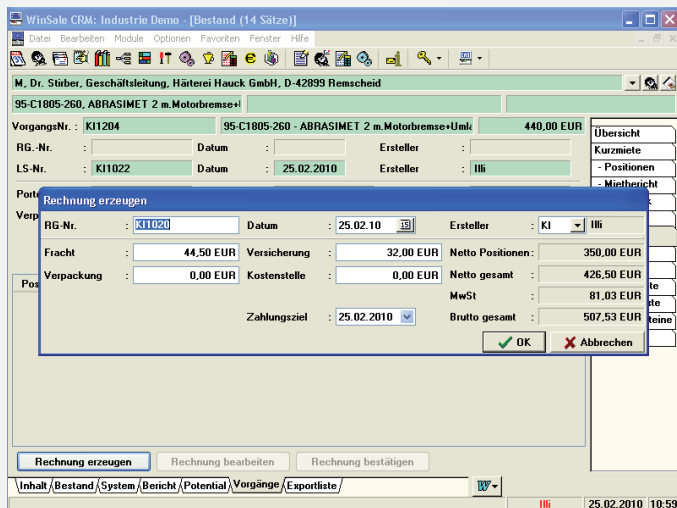

Abrechnung der Mietkosten