

WinSale CRM: Industrie Demo - [Lagerverwaltung]

Lagername	LagerTyp	Lagerart	Ansprechpartner
Hauptlager	Standard	Hauptlager	M. Aarjes, NXP Semiconductors Germany GmbH, D-21147 Hamburg
Zolllager	Standard	Zoll	M. Aarjes, NXP Semiconductors Germany GmbH, D-21147 Hamburg
Halbfertiglager	Fertigung	Halbfertiglager	M. Heinzelmann, Einkauf, NXP Semiconductors Germany GmbH, D-...
Gerätfertig-VK-Lager	Standard	VK-Lager Eigen...	M. Ham, Qualitätsicherung, NXP Semiconductors Germany GmbH, D-...
Rücknahmelager	Standard	Hauptlager	M. Dr. Stüber, Geschäftsleitung, Härtere Hauck GmbH, D-42899 ...
Mietlager	Mietlager	Hauptlager	M. Dr. Stüber, Geschäftsleitung, Härtere Hauck GmbH, D-42899 ...

Übersicht / Artikel / Inventur

21.01.2010 16:05

Übersicht Mietlager

WinSale CRM: Industrie Demo - [Lagerverwaltung]

Lagername: **Mietlager** Lagerart: **Hauptlager**

Ansprechpartner: **M. Dr. Stüber, Geschäftsleitung, Härtere Hauck GmbH, D-42899 Remscheid**

Artikelnr.	Bezeichnung	Artikelgruppe	Klasse	Menge
95-C1805-260	ABRASIMET 2 m.Motorbremse-Umlaufkühlung	Trennmaschinen		3
391001	Phoenix 1000/1 einspindig, 300 U/min	Schleif- u. Poliermaschine		4
392001	Phoenix 2000/1 einspindig, 150/300 U/min	Schleif- u. Poliermaschine		3
393001	Phoenix 3000/1 einspindig, 50-1200 U/min	Schleif- u. Poliermaschine		3

Verfügbarkeit	Seriennummer	Baujahr	Aktueller Standort
	4758963	2007	Härtere Hauck GmbH, D-42899 Remscheid
	4752147	2008	Härtere Hauck GmbH, D-42899 Remscheid
	4751852	2009	Härtere Hauck GmbH, D-42899 Remscheid

Übersicht / Artikel / Inventur

21.01.2010 16:06

Alle Maschinen und Geräte, die zur Vermietung vorgehalten werden, sind in einem speziellen Mietlager eingebucht.

In der Übersicht des Mietlagers sind alle existierenden Maschinen und Geräte mit ihren Seriennummern zu sehen, ebenso eventuell dazu bestehende Mietverträge.

WinSale CRM: Industrie Demo - [Lagerübersicht für Klasse 00 - Aufbruch, 17.02.2010]

Bestandsnr.	17.02.	18.02.	19.02.	20.02.	21.02.	22.02.	23.02.	24.02.	25.02.	26.02.	27.02.	28.02.	01.03.	02.03.	03.03.
ABRASIMET 2 m.Motorbremse...	L	M	M	M	M	M	M	M	M	M	M	M	M	M	M
Phoenix 1000/1 einspindig, 300 U/min	L	P	P	P	P	P	P	P	P	P	P	P	P	P	P
Phoenix 2000/1 einspindig, 150/300 U/min	L	M	M	M	M	M	M	M	M	M	M	M	M	M	M
Phoenix 3000/1 einspindig, 50-1200 U/min	L	M	M	M	M	M	M	M	M	M	M	M	M	M	M

Transport-Masse

Team2

Team3

Artikelgruppe

Wartungsgruppe

Klasse

Miete ab: 22.02.2010 bis: 26.02.2010

Lieferung am: 22.02.2010 durch Team1

Abholung am: 27.02.2010 durch Team1

17.02.2010 10:02

Der Mietplaner zeigt jedes einzelne Gerät und dessen Bindung in einem bestimmten Zeitraum an.

Mit einfachem Mausklick kann hier direkt ein Gerät für einen gewünschten Zeitraum reserviert und gleich die gewünschten Termine für Anlieferung und Abholung eingeplant werden.

Die Zeiten, die sich daraus ergeben, gehen automatisch in das zentrale Terminmanagement ein.

Bei der Neuanlage des Langmietvorganges wird unterschieden nach Auftraggeber und Auftragnehmer.

Gleichzeitig legt das System alle vorgegebenen Zuständigkeiten an.

Das CPES Vertragsmodul bildet alle noch so unterschiedlichen Vertragsmodelle klar ab und leitet daraus Vertrags- und Laufzeitrelevanten Daten ab.

Unter den Mietpositionen werden die Leistungen erfasst, die sich zyklisch, z.B. monatlich, über die gesamte Dauer des Vertrages wiederholen und in Rechnung gestellt werden.

WinSale CRM: Industrie Demo - [Bestand]

M. Dr. Stüber, Geschäftsleitung, Härterei Hauck GmbH, D-42899 Remscheid

VorgangNr.: K11205 391001 - Phoenix 1000/1 einspindlig, 300 U/min, S 315,50 EUR

Positionenliste Kalkulation Positionstexte

Position	Artikelnr.	Beschreibung	Menge	E.-Preis netto	Pos.-Preis netto
100	LM22345	Anteilige Mietgebühr Phoenix / 8 Tage	1.00	17,50 EUR	17,50 EUR
110	TR22345	Transportkosten (Pauschal)	1.00	298,00 EUR	298,00 EUR

Position: 100 Artikelnr.: LM22345 Beschreibung: Anteilige Mietgebühr Phoenix / 8 Tage Menge: 1,00 (Stück)

Inhalt / Bestand / System / Bericht / Potential / Vorgänge / Exportliste

25.02.2010 13:14

In der Positionsliste sind die einmalig anfallenden Leistungen erfasst wie z.B. Transportkosten, Inbetriebnahme, Schulung usw.

WinSale CRM: Industrie Demo - [Bestand]

M. Dr. Stüber, Geschäftsleitung, Härterei Hauck GmbH, D-42899 Remscheid

VorgangNr.: K11205 391001 - Phoenix 1000/1 einspindlig, 300 U/min, S 315,50 EUR

MietNr.	von	bis	Fällig	Wert	Rabatt	Preis brutto	R
K11000	01.01.2009	31.01.2009	01.01.2009	0,00 EUR	0,00 %	0,00 EUR	
K11001	01.02.2009	28.02.2009	01.02.2009	0,00 EUR	0,00 %	0,00 EUR	
K11002	01.03.2009	31.03.2009	01.03.2009	0,00 EUR	0,00 %	0,00 EUR	
K11003	01.04.2009	30.04.2009	01.04.2009	0,00 EUR	0,00 %	0,00 EUR	
K11004	01.05.2009	31.05.2009	01.05.2009	0,00 EUR	0,00 %	0,00 EUR	
K11005	01.06.2009	30.06.2009	01.06.2009	0,00 EUR	0,00 %	0,00 EUR	
K11006	01.07.2009	31.07.2009	01.07.2009	0,00 EUR	0,00 %	0,00 EUR	
K11007	01.08.2009	31.08.2009	01.08.2009	0,00 EUR	0,00 %	0,00 EUR	
K11008	01.09.2009	30.09.2009	01.09.2009	0,00 EUR	0,00 %	0,00 EUR	
K11009	01.10.2009	31.10.2009	01.10.2009	0,00 EUR	0,00 %	0,00 EUR	
K11010	01.11.2009	30.11.2009	01.11.2009	0,00 EUR	0,00 %	0,00 EUR	
K11011	01.12.2009	31.12.2009	01.12.2009	0,00 EUR	0,00 %	0,00 EUR	
K11012	01.01.2010	31.01.2010	01.01.2010	0,00 EUR	0,00 %	0,00 EUR	
K11013	01.02.2010	28.02.2010	01.02.2010	0,00 EUR	0,00 %	0,00 EUR	
K11014	01.03.2010	31.03.2010	01.03.2010	0,00 EUR	0,00 %	0,00 EUR	

Inhalt / Bestand / System / Bericht / Potential / Vorgänge / Exportliste

25.02.2010 13:15

Die Mietvorschau zeigt zu jeder Zeit den aktuellen Stand der Mietforderungen.

WinSale CRM: Industrie Demo - [Bestand]

M. Dr. Stüber, Geschäftsleitung, Härterei Hauck GmbH, D-42899 Remscheid

VorgangNr.: K11205 391001 - Phoenix 1000/1 einspindlig, 300 U/min, S 315,50 EUR

Bearbeiten: Erfassung

ErfassungNr.: K11001 Ausführung: 25.02.2010 Service: KI Illi

Art: 10 Reparatur Status: 30 Abgeschlossen

Kapitel: Maschinentyp A

Bezeichnung: Netto: 4.513,48 EUR

Anfangszeit: 10:00 Endezeit: 16:00 Dauer: 06:00 Pause: 00:30 Dauer (hh:mm)

Position	Artikelnr.	Artikelname	Menge	Kostenart
10	009005	Arbeitszeit	11,00	Rep./Messe/Exp
20	SV-KM	Fahrkilometer	68,00	Rep./Messe/Exp

Position: 10 Artikelnr.: 009005 Artikelname: Arbeitszeit Menge: 11,00

Position: 20 Artikelnr.: SV-KM Artikelname: Fahrkilometer Menge: 68,00

OK Abbrechen

Inhalt / Bestand / System / Bericht / Potential / Vorgänge / Exportliste

25.02.2010 13:21

Werden während eines Mietzeitraumes Reparaturarbeiten notwendig, so werden diese gesondert erfasst und dem Kunden berechnet.

Im Garantiefall entstehen dem Kunden keine Kosten, trotzdem werden die internen Kosten zu statistischen Zwecken erfasst..

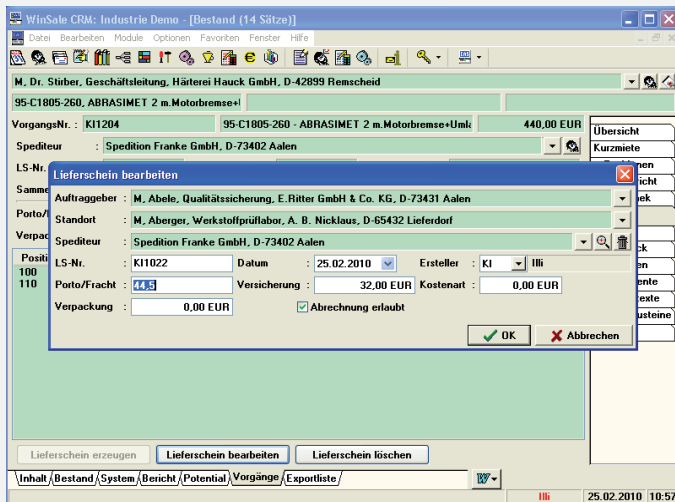

Mit Auslieferung des Mietgerätes erfolgt ein entsprechender Eintrag beim Mieter. Das Gerät selbst bleibt wertmäßig im Mietlager / Anlagevermögen.

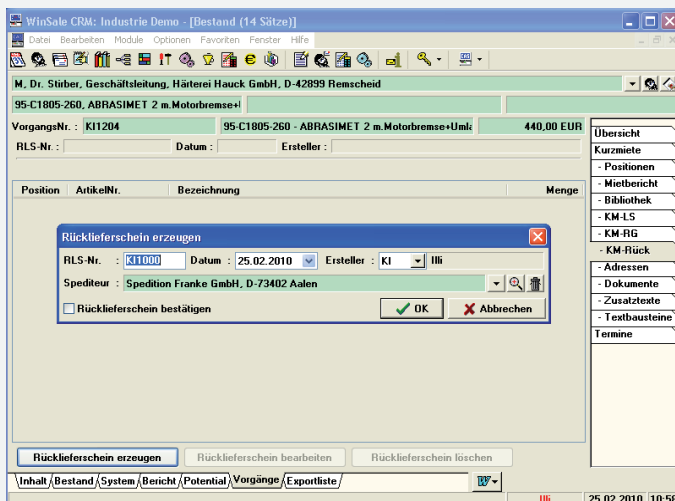

Mit Rückholung des Gerätes wird es im Mietlager für eine neue Vermietung bereitgestellt.

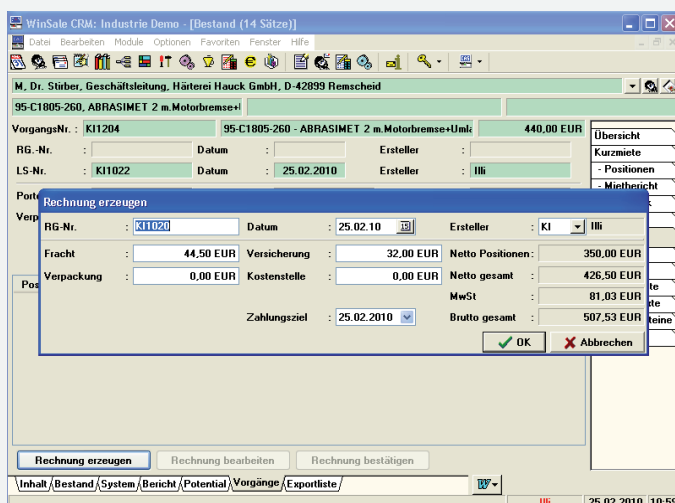

Abrechnung der Mietkosten