

Die zu versendenden Artikel werden zunächst in Packstücke verpackt.

Die zur Verfügung stehenden Verpackungsformen können aus einer Liste ausgewählt werden. Zu jedem Packstück kann eine Inhaltsliste gedruckt werden.

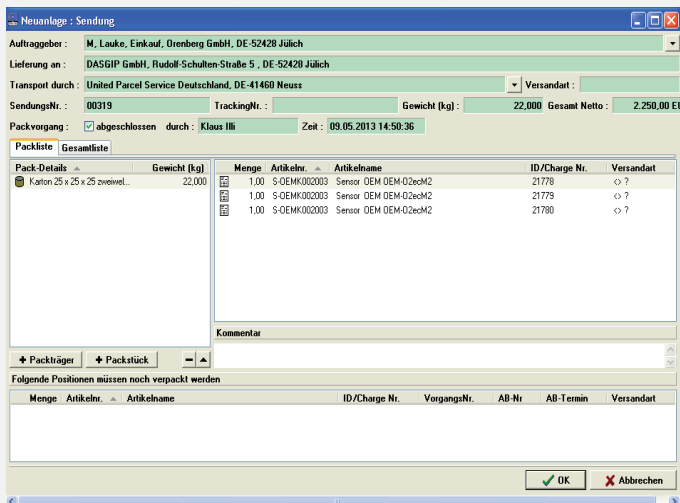

Inhaltsübersicht und Gewicht des Paketes.

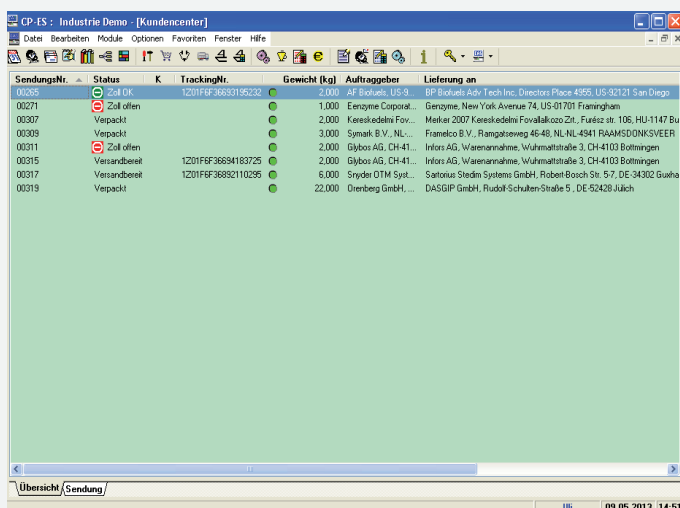

Liste der als versandbereit gemeldeten Aufträge zur Anmeldung bei den Spediteuren oder Paketdiensten.

Handelt es sich um eine Sendung in ein Drittland, so erfolgt zuerst die Anmeldung beim Zoll.

CP-ES : Industrie Demo - [Kundencenter]

Datei Bearbeiten Module Optionen Favoriten Fenster Hilfe

Sendung

Auftraggeber : W. Söndle, Kereskedelmi Fovallalkozo Zrt., HU-1147 Budapest Kunden-Nr. (Fibu) : 15892

Lieferung an : Mosker 2007 Kereskedelmi Fovallalkozo Zrt., Farsz str. 106, HU-1147 Budapest

Transport durch : United Parcel Service Deutschland, DE-41460 Unsere KdNr. beim Lieferanten : 01F6F3 Versandart : Normal

SendungsNr. : 00307 TrackingNr. : Gewicht (kg) : 2,000 Warenwert : 178,00

Packvorgang : abgeschlossen durch : Georgios Liakas Zeit : 30.04.2013 15:51:54

Bearbeiten : Sendung

Lieferschein **Packliste** **Gesamtliste**

VorgangsNr.	Datum	Art	Titel	LS-Nr.	Datum	Dokument	Netto Positionen
15469	08.04.2013	Standard	baccorn stromkabel	10167	09.05.2013		178,00 EUR

Lieferscheine erstellen Fehlende LS-Dokumente erzeugen Alle Dokumente drucken Lieferscheine löschen

Pos	AB-Nr	Datum	Artikeler	Artikelname	Menge	Packstück	Packträger	Versandart
100	09677	30.04.2013	Z-NT-00003	power supply 12V / 50W	2,00	Karton 25 x 25 x 25 zweifellig (00262)		Normal
110	09677	30.04.2013	Z-KA-00002	power cord 230V	2,00	Karton 25 x 25 x 25 zweifellig (00262)		Normal

Kommentar

Übersicht Sendung

09.05.2013 14:52

Erzeugung der Lieferpapiere wie Lieferscheine, Packlisten und, sofern erforderlich, einer Proforma Rechnung.