

Die Liste zeigt die zum Versand anstehenden Aufträge.

Die gelbe Ampel zeigt an, dass der Auftrag versandbereit ist und lediglich die Lieferpapiere fehlen.

Die rote Ampel zeigt an, dass die Artikel zu dem Auftrag noch nicht verpackt sind.

Die Meldung „Zoll offen“ bedeutet, dass zu diesem Auftrag die Freigabe durch den Zoll noch nicht erfolgt ist.

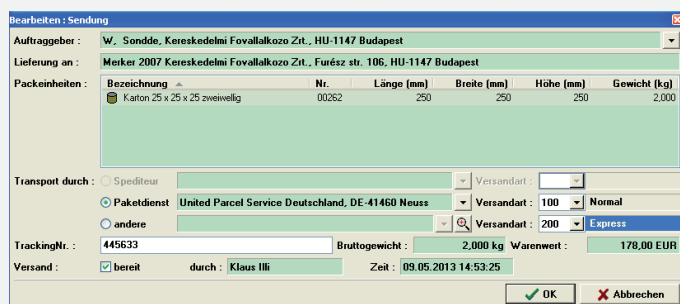

Erfassung der Sendungsdaten des ausgewählten Spediteurs.

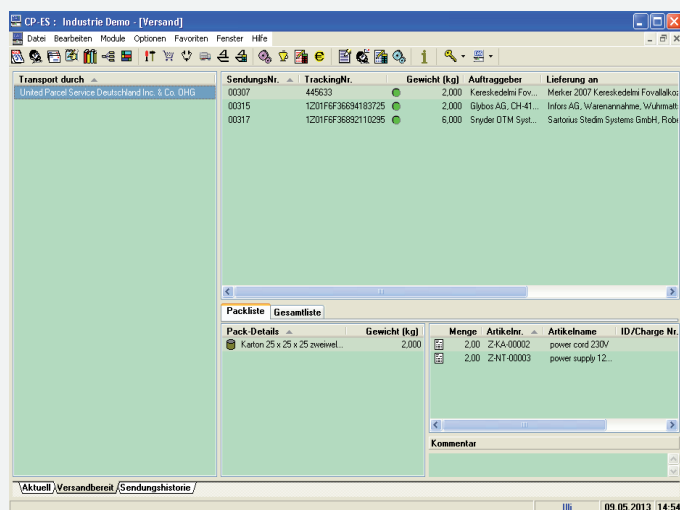

Liste der zur Abholung bereitgestellten Sendungen für einen Spediteur oder Paketdienst.



Ladekontrolle für die Abholung durch einen Spediteur oder einen Paketdienst.

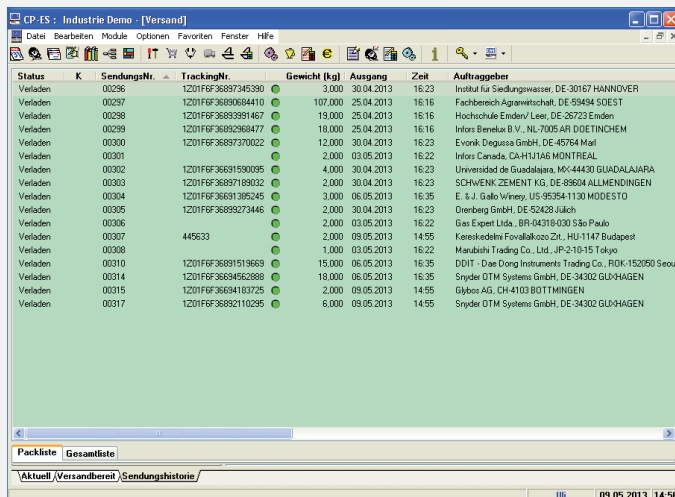

Historie der in der Vergangenheit verschickten Sendungen.