

WinSale CRM: Industrie Demo - [Gebietsaufteilung]

| von PLZ | bis PLZ | Vertrieb | Zuständig |
|---------|---------|--------------------------|--------------|
| D-10000 | D-19999 | Vertrieb Mikroskope | Ziegert |
| D-20000 | D-31999 | Vertrieb Mikroskope | Berninger |
| D-32000 | D-34999 | Vertrieb Mikroskope | Zippert |
| D-35000 | D-36999 | Vertrieb Mikroskope | Kemmerer |
| D-37000 | D-38999 | Vertrieb Mikroskope | Ziegert |
| D-40000 | D-48999 | Vertrieb Mikroskope | Zippert |
| D-49000 | D-49999 | Vertrieb Mikroskope | Berninger |
| D-50000 | D-51999 | Vertrieb Mikroskope | Zippert |
| D-52000 | D-56999 | Vertrieb Mikroskope | Kemmerer |
| D-57000 | D-59999 | Vertrieb Mikroskope | Zippert |
| D-60000 | D-69999 | Vertrieb Mikroskope | Kemmerer |
| D-70000 | D-79999 | Vertrieb Mikroskope | Schollhammer |
| D-80000 | D-87999 | Vertrieb Mikroskope | Stachinger |
| D-88000 | D-89999 | Vertrieb Mikroskope | Schollhammer |
| D-90000 | D-97999 | Vertrieb Mikroskope | Stachinger |
| D-98000 | D-99999 | Vertrieb Mikroskope | Rutenbeck |
| D-01000 | D-31999 | Vertrieb Haarteilprüfung | Zippert |
| D-40000 | D-56999 | Vertrieb Haarteilprüfung | Berninger |
| D-57000 | D-79999 | Vertrieb Haarteilprüfung | Kemmerer |
| D-80000 | D-99999 | Vertrieb Haarteilprüfung | Berninger |
| A-0100 | A-9999 | Export | Rutenbeck |
| B-0100 | B-9999 | Export | Schollhammer |

von PLZ : D-0100
bis PLZ : B-9999
Gebiet : 200 Export
Zuständig : HSC Schollhammer

03.08.2009 15:48

In der Gebietsorganisation wird festgelegt, welcher Mitarbeiter für welchen Arbeitsbereich in welchem Gebiet zuständig ist. Dies gilt sowohl für die Mitarbeiter des Vertriebs, des Service, eventueller Händler oder Vertretungen.

Die Gebietsorganisation kann für alle Länder individuell eingerichtet werden.

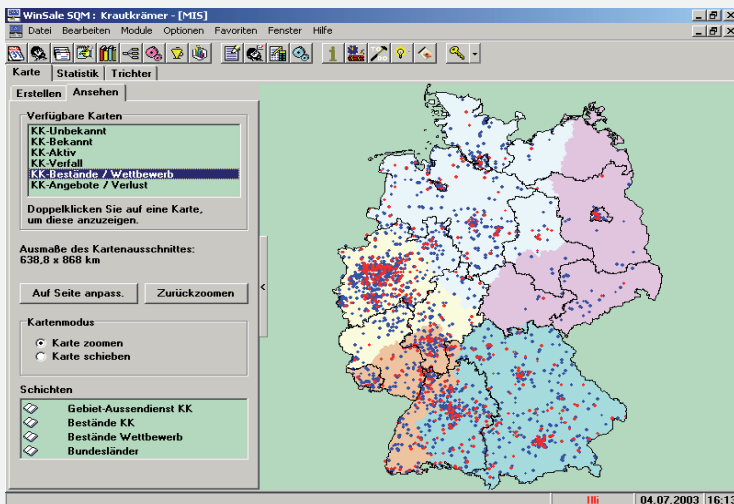

Die geographische Darstellung der Gebietsorganisation ermöglicht durch die Einbindung von Kunden- und Produkt-Daten die Visualisierung von Auswertungen und Statistiken.

WinSale CRM: Weinberger - [Gebietsaufteilung]

| Zone | LKZ | Landesname | PLZ von | PLZ bis | Kommentar |
|--------|-----|------------|---------|---------|-----------|
| Zone 4 | A | Österreich | 4101 | 4112 | |
| Zone 4 | A | Österreich | 4201 | 4202 | |
| Zone 4 | A | Österreich | 4204 | 4204 | |
| Zone 4 | A | Österreich | 4211 | 4212 | |
| Zone 4 | A | Österreich | 4274 | 4274 | |
| Zone 4 | A | Österreich | 4281 | 4282 | |
| Zone 4 | A | Österreich | 4292 | 4293 | |
| Zone 4 | A | Österreich | 4362 | 4371 | |
| Zone 4 | A | Österreich | 4382 | 4391 | |
| Zone 4 | A | Österreich | 4443 | 4443 | |
| Zone 4 | A | Österreich | 4452 | 4463 | |
| Zone 4 | A | Österreich | 4531 | 4560 | |
| Zone 4 | A | Österreich | 4563 | 4563 | |
| Zone 4 | A | Österreich | 4591 | 4623 | |
| Zone 4 | A | Österreich | 4631 | 4631 | |
| Zone 4 | A | Österreich | 4641 | 4643 | |
| Zone 4 | A | Österreich | 4652 | 4656 | |
| Zone 4 | A | Österreich | 4702 | 4702 | |
| Zone 5 | A | Österreich | 3243 | 3282 | |
| Zone 5 | A | Österreich | 3334 | 3335 | |
| Zone 5 | A | Österreich | 3341 | 3342 | |
| Zone 5 | A | Österreich | 3370 | 3371 | |
| Zone 5 | A | Österreich | 3373 | 3684 | |
| Zone 5 | A | Österreich | 4074 | 4074 | |
| Zone 5 | A | Österreich | 4076 | 4092 | |
| Zone 5 | A | Österreich | 4113 | 4193 | |
| Zone 5 | A | Österreich | 4240 | 4273 | |
| Zone 5 | A | Österreich | 4280 | 4280 | |
| Zone 5 | A | Österreich | 4291 | 4291 | |
| Zone 5 | A | Österreich | 4294 | 4294 | |

03.08.2009 15:52

In der Zonenorganisation wird festgelegt, welche Postleitzahl oder welcher Ort in welche Zone eingeordnet wird.

Aus der Zonenzuordnung ergibt sich z.B. die Entfernung vom Unternehmenssitz bis zum Kunden.

Auf Basis der Zonen können z.B. die Anfahrtkosten errechnet werden, die dann in einem Angebot oder einer Auftragsbestätigung automatisch einfließen

WinSale CRM: Doellt - [Kontakt (11239 Sätze insgesamt)]

Artikel Attributdefinitionen

| Zone 1 | Zone 2 | Zone 3 | Zone 4 | Zone 5 | Zone 6 | Zone 7 |
|---------|---------|----------|----------|----------|----------|----------|
| 14.51 € | 22.50 € | 26.50 € | 32.50 € | 37.50 € | 42.49 € | 47.50 € |
| 29.00 € | 45.01 € | 53.00 € | 65.00 € | 75.01 € | 85.00 € | 95.00 € |
| 43.49 € | 67.50 € | 79.50 € | 97.50 € | 112.50 € | 127.50 € | 142.50 € |
| 58.00 € | 90.00 € | 108.01 € | 130.00 € | 150.00 € | 169.99 € | 190.00 € |
| 9.52 € | 13.09 € | 16.66 € | 21.42 € | 27.37 € | 30.94 € | 34.51 € |
| 22.50 € | 30.00 € | 35.00 € | 41.00 € | 47.00 € | 53.00 € | 59.00 € |
| 14.49 € | 22.50 € | 26.50 € | 32.50 € | 37.50 € | 42.49 € | 47.50 € |
| 14.51 € | 22.50 € | 26.50 € | 32.50 € | 37.50 € | 42.49 € | 47.50 € |
| 23.80 € | 47.50 € | 71.40 € | 95.20 € | 119.00 € | 142.80 € | |
| 35.70 € | 71.40 € | 107.10 € | 142.80 € | 178.50 € | 214.20 € | |
| 35.70 € | 71.40 € | 107.10 € | 142.80 € | 178.50 € | 214.20 € | |
| 35.70 € | 71.40 € | 107.10 € | 142.80 € | 178.50 € | 214.20 € | |
| 35.70 € | 71.40 € | 107.10 € | 142.80 € | 178.50 € | 214.20 € | |
| 23.80 € | 47.50 € | 71.40 € | 95.20 € | 119.00 € | 142.80 € | |

Suche: stob

Preise verstehen sich brutto mit 19.00 % MwSt.

Telefon: 05105 / 585276 EMail: WWW:

Herrn Anatoli Stobbe

Inhalt / Kontakt / Firma / Abteilung / Person / Adj / Tele

03.08.2009 15:54

In der Festlegung der Zonenkosten können beliebige Leistungen definiert werden und mit individuellen Kosten pro Zone belegt werden.

WinSale CRM: Industrie Demo - [Kontakt (18357 Sätze insgesamt)]

M. Dr. Stieber, Geschäftsführung, Härtere Hauck GmbH, D-42899 Remscheid

Härtere Hauck GmbH
Geschäftsführung
Herrn Dr. rer. nat. Volker Stieber
Laudert-Str. 5

42899 Remscheid (Rütters)

Gebiet: Vertrieb Häre, Vertrieb Mlk, Zonengruppe Zone 1 (xxx)

Zuständig: Vertrieb Häre, Vertrieb Mlk, Zonengruppe Zone 1 (xxx)

Kunde: ☒ Lieferant: ☒ Wettbewerber: ☐

Abt. Firma Konz. ☒ ☒ ☐

Firma: Branche: 140 MetVerarbeitung, Mitarbeiter: 50 >50, Status: ☐

Abteilung: Abt.-Art: 10 Gesch.L., Status: ☐

Kontakt: Adressant: 21 Kunde, Erstkontakt: 42 MTQ, Funktion: 110 GF

Status: ☐ Kondition: ☐ Zuständig: ADA A. Daren, zBV: ☐

Geschäftsbereiche: Gesamt, Geräte Metallographie, Geräte Häre + BA

Aktionsstatus: ☒ Aktiv, Kaufstatus: ☒ Neukauf, ☐ Unbekannt

Inhalt / Kontakt / Firma / Abteilung / Person / Adj / Tele

03.08.2009 15:50

Sowohl die Gebiets- als auch die Zonenzuweisung werden auf der Kontaktseite unter dem Etikett dargestellt. Damit sind die Mitarbeiter des Innendienstes zu jeder Zeit in der Lage, einem Anrufer Auskunft zu erteilen über den zuständigen Vertriebsmitarbeiter oder eventuell entstehende Anfahrtkosten im Servicefall.